



# SERVIZIO DI TRAGHETTO MARINA DI RAVENNA - PORTO CORSINI

## ORARIO ESTIVO



**Servizio giornaliero dalle 5 del mattino alle 2 di notte  
Tutti i giorni dal 20 aprile al 1° settembre 2019**



**Servizio notturno "no stop" dalle 2 di notte alle 5 del mattino  
Ogni sabato notte dal 1° giugno al 31 agosto e le notti  
del 25 aprile, 5 luglio, 22 luglio, 11-12-13-14-15-16 agosto  
Il servizio prosegue senza interruzioni fino al giorno successivo.**

2019	1	2	3	4	5	6	7	8	9	10	11	12	13	14	15	16	17	18	19	20	21	22	23	24	25	26	27	28	29	30	31	
Aprile																																
Maggio																																
Giugno	S							S							S							S							S			
Luglio					S							S								S							S					
Agosto			S							S							S							S							S	
Settembre																																

S = sabato



## BIGLIETTI

## BIGLIETTO DI CORSA SEMPLICE

	ACQUISTATO A TERRA	ACQUISTATO A BORDO
Pedoni e ciclisti	1,00 €	2,00 €
Ciclomotori, moto, carrelli, furgoncini a 3 ruote	2,00 €	3,00 €
Auto e autocarri fino a 3,5 t.	-	3,00 €

Pedoni, ciclisti, ciclomotori, motoscooter e moto, carrelli a mano, furgoncini a 3 ruote devono premunirsi di biglietto a terra prima dell'imbarco. Chi sale a bordo sprovvisto di biglietto è tenuto ad acquistarlo dal personale esattore a prezzo maggiorato. Il biglietto va conservato per tutta la durata del viaggio.

Il biglietto di corsa semplice è valido 15 minuti dal rilascio e per una sola traversata.

## MULTE

L'evasione è punita a norma delle leggi vigenti.

La sanzione amministrativa a carico dei passeggeri sprovvisti di biglietto o altro valido documento di viaggio è di € 50,00 (art. 31/quarter Regolamento di Polizia Municipale).

I passeggeri delle categorie tenute a premunirsi del biglietto a terra saranno assoggettati a tale sanzione qualora - imbarcatisi senza biglietto - non lo abbiano acquistato a bordo, richiedendolo al personale esattore.



## RIVENDITE

Abbonamenti e tessere sono in vendita presso gli sportelli della Cassa di Risparmio di Ravenna a Marina di Ravenna e della Banca Popolare di Ravenna a Porto Corsini.

Alcuni tipi di abbonamento sono disponibili anche presso le rivendite elencate di seguito.

### Marina di Ravenna

- Tabaccheria - Viale delle Nazioni 29/31
- Tabaccheria - Viale delle Nazioni 106
- Camping Rivaverde - Viale delle Nazioni 301
- Tabaccheria - Viale IV Novembre 82
- Bazar Camping Piomboni - Viale delle Nazioni
- Edicola - Piazza Dora Markus 5/a
- Bar Centrale - Viale dei Mille 1
- Bar Turismo - Viale delle Nazioni 333

### Porto Corsini

- Tabaccheria - Via Po 27
- Bar Joyta - Via Molo San Filippo 94

### Marina Romea

- Bar - Viale Italia 86
- Camping Villaggio del Sole - Viale Italia

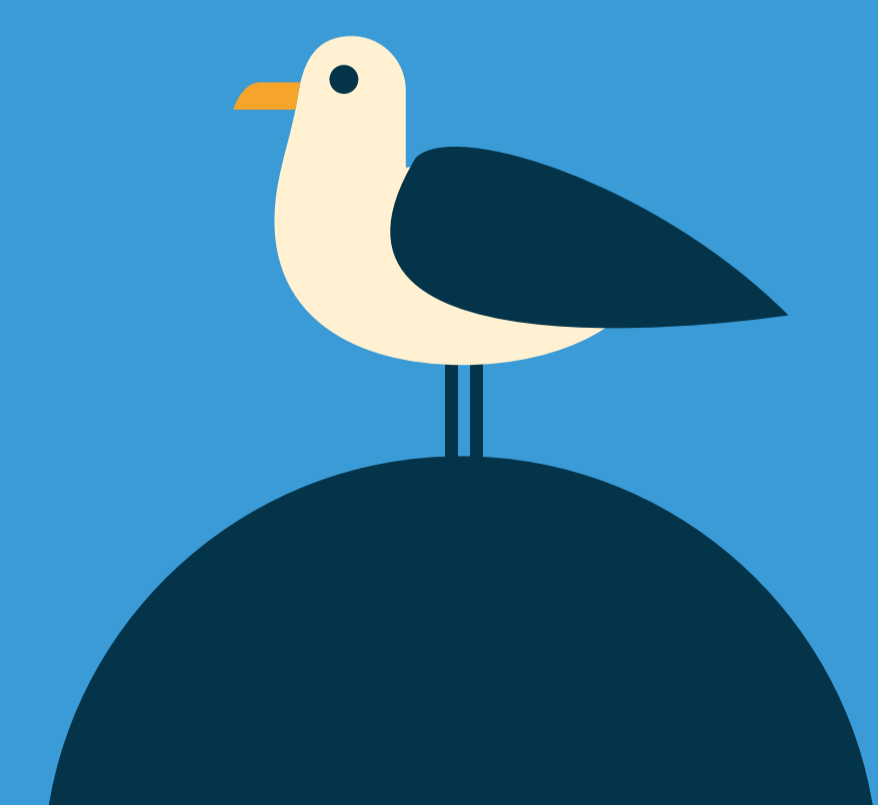

## SERVIZIO SOSTITUTIVO

In caso di interruzione per maltempo o per altre cause, viene assicurato il trasbordo dei pedoni da una sponda all'altra mediante autobus su percorso stradale.



Per informazioni e segnalazioni sul servizio  
**Punto Bus Start Romagna:**  
Piazzale Luigi Carlo Farini 9 - Ravenna

[servizioclienti@startromagna.it](mailto:servizioclienti@startromagna.it)

**INFOSTART**

WhatsApp Start Romagna 331.65.66.555

lunedì-venerdì h. 8-19  
sabato h. 8-14

**199.11.55.77\***

\* tariffa massima 0,1188 euro al min. + iva da telefono fisso.

Acquista biglietti e abbonamenti

senza sovrapprezzo

con le nostre App my Cicero®, DropTicket®, Roger e Muver



APP STORE

GOOGLE PLAY

WINDOWS STORE

