

Elaborato prescrittivo

RUE 2

Regolamento Urbanistico Edilizio

RUE 2 - Regimi normativi della città esistente
e del territorio extraurbano

LOCALIZZAZIONE OSSERVAZIONI

ADOTTATO
APPROVATO
PUBBLICATO

Esito pareri osservazioni
<p>La proposta di legge è stata approvata in prima lettura il 12/11/2014.</p> <p>La proposta di legge è stata approvata in seconda lettura il 12/11/2014.</p> <p>La proposta di legge è stata approvata in terza lettura il 12/11/2014.</p>

- Accolta - Accolta in parte - Confermata
- Si domanda ad altro
- Non Accolta - Non ammissibile

tavola **048**
RAVENNA SUD-OVEST
Rapporto 1:5000

Sindaco	Fabrizio Matteucci		
Segretario Generale	Dot. Amedeo Pensiero		
Assessore Urbanistica	Fabio Poggiali		
CONSULENTI			
Consulente generale	Prof. Arch. Gianluigi Nigro		
Collaboratori	Arch. Tiziana Allieri		
Consulente operativo	Arch. Edoardo Pregar		
Consulente paesaggio	Arch. Francesco Nigro		
UNITÀ DI PROGETTO			
Responsabile	Arch. Franco Stringa	Resp. ambiente	Dot. Angela Vistoli
Coordinatore	Arch. Alberto Muti	Resp. edilizia	Arch. Flavio Magnani
Responsabile attività	Arch. Alessandra Proci	S.I.T.	Dot. Alessandro Morini
	Arch. Antonio Olivucci		Silvia Casavecchia
	Arch. Leonardo Rossi		Dot. Roberto Zorini
	Arch. Antonia Tassinari	Segreteria	Giovanna Casella Minguzzi
	Francesco Biasi		Francesca Geronzi
Istruttori tecnici	Federica Pizzi	Comunicazione	Maurizia Pizzi
			Arch. Raffaella Bendazzi
			Arch. Stefania Bertozzi
			Arch. Paola Bili
			Arch. Erika Giunchi
			Arch. Daniela Giunchi
			Arch. Caterina Gramerlati
			Dot. Paolo Milozzi

Comune di Ravenna PRG 2003 Regolamento Urbanistico Edilizio tavola **048**

QUADRO D'UNIONE

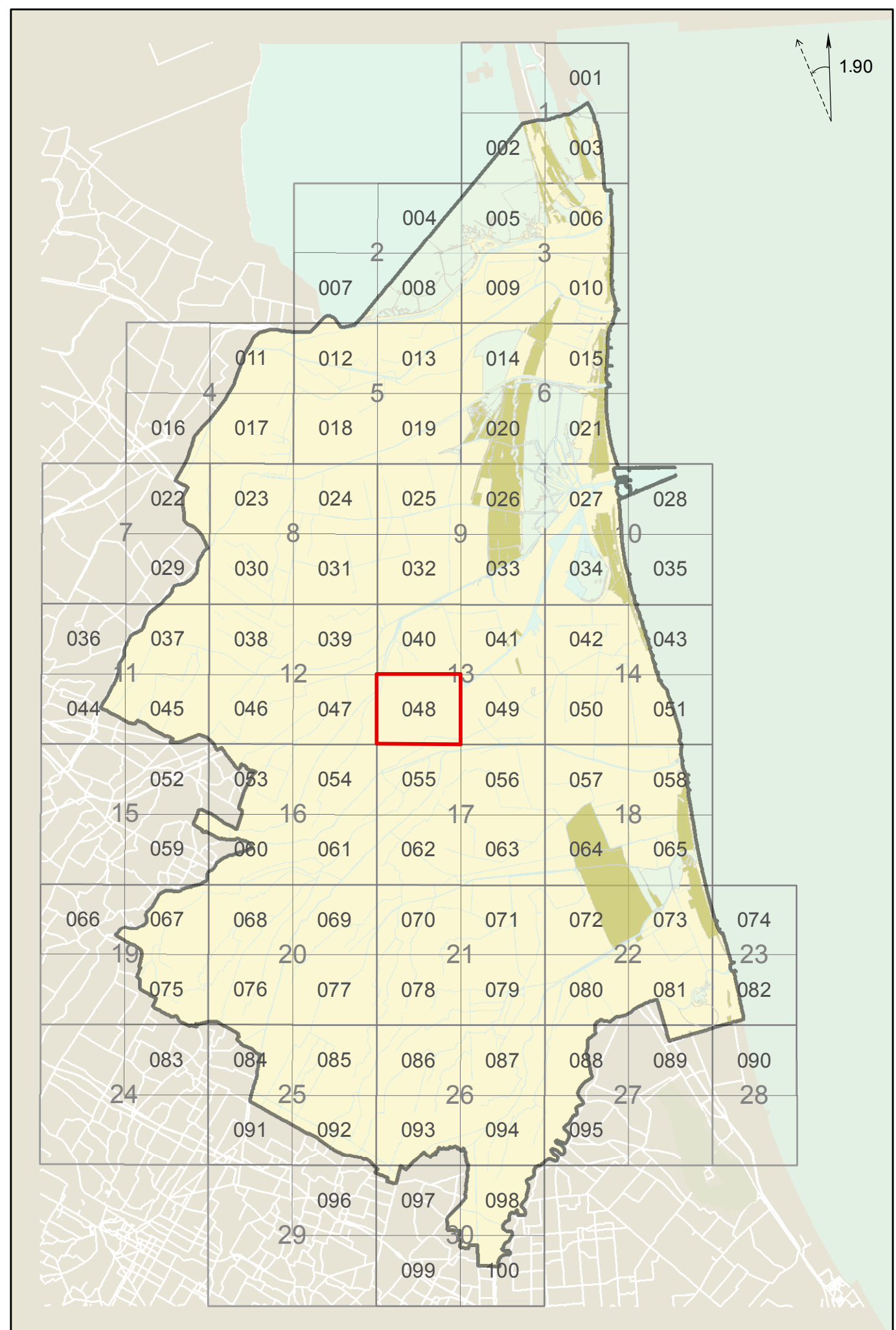

Comune di Ravenna PRG 2003 Regolamento Urbanistico Edilizio tavola **048**

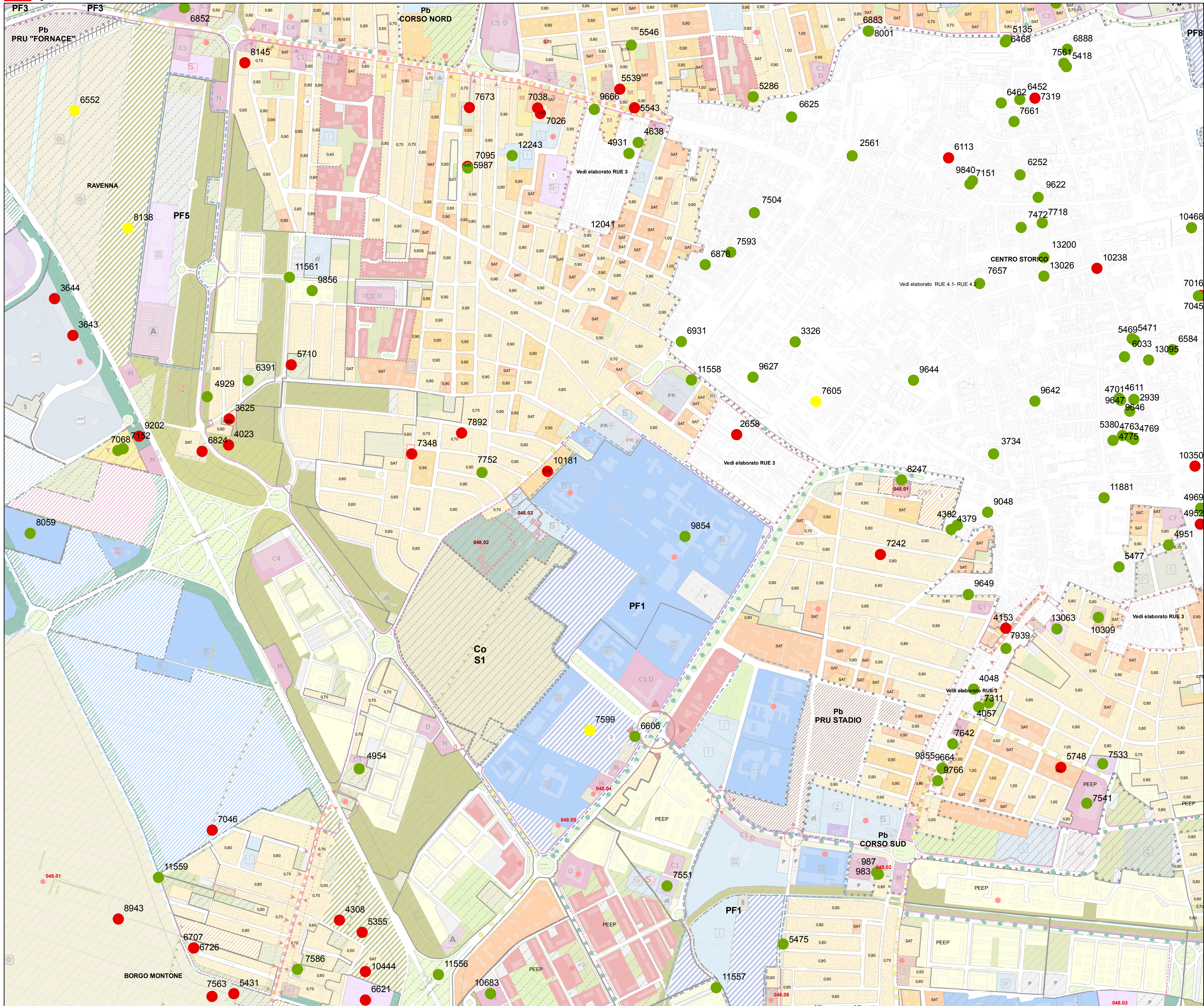
tavola**048**