

* Scala originale non disponibile. *

MODULARIO
F. rig. rend. - 496



MINISTERO DELLE FINANZE
DIREZIONE GENERALE DEL CATASTO E DEI SERVIZI TECNICI ERARIALI

MOD. A (Nuovo Catasto Edilizio Urbano)

NUOVO CATASTO EDILIZIO URBANO

Lire
350

(R. DECRETO-LEGGE 13 APRILE 1939, N. 652)

Planimetria dell'immobile situato nel Comune di RAVENNA Via S.S. 309 ROMEA N° 295

Ditta

Allegata alla dichiarazione presentata all'Ufficio Tecnico Erariale di RAVENNA

COLLEGIO GEOMETRI
PROVINCIA RAVENNA
PAOLO CORLARI
c.f. CRLPLA52E06C563F
p.i.00381420387

884

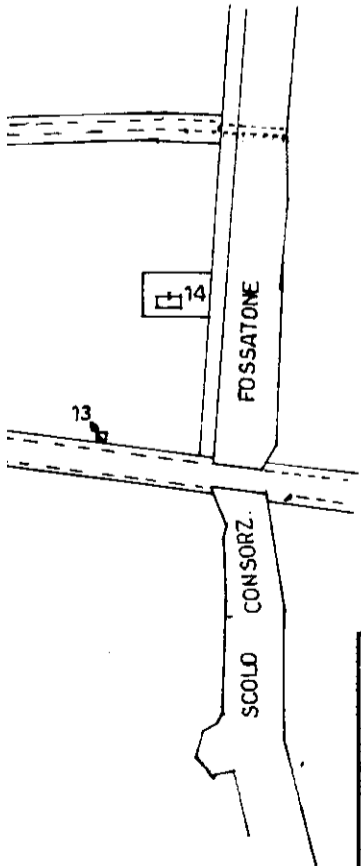
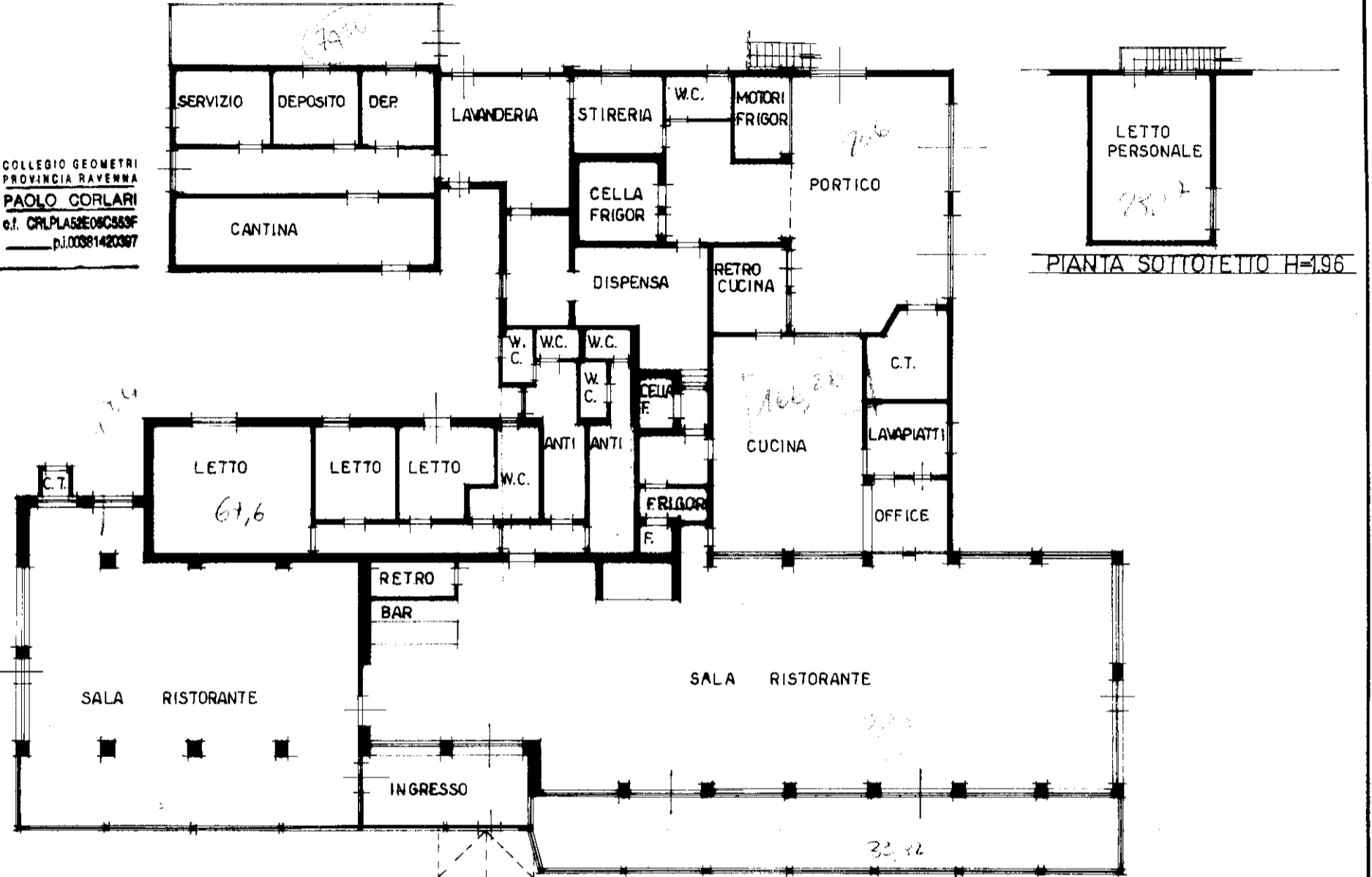

ORIENTAMENTO

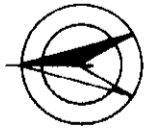

SCALA DI 1:200

SPAZIO RISERVATO PER LE ANNOTAZIONI D'UFFICIO	
DATA PROT. N° 39186/88	FOGLIO 78 MAPP 944

Compilata dal GEOMETRA
PAOLO CORLARI
(Titolo, nome e cognome del tecnico)
 Iscritto all'Albo de GEOMETRI N° 884
 della Provincia di RAVENNA
 DATA 22/3/1988
 Firma: Paolo Corlari
 COLLEGIO-GEOMETRI
 PROVINCIA RAVENNA
 c.f. CRLPLA52E06C563F
 p.i.00381420387

884

* Scala originale non disponibile. *

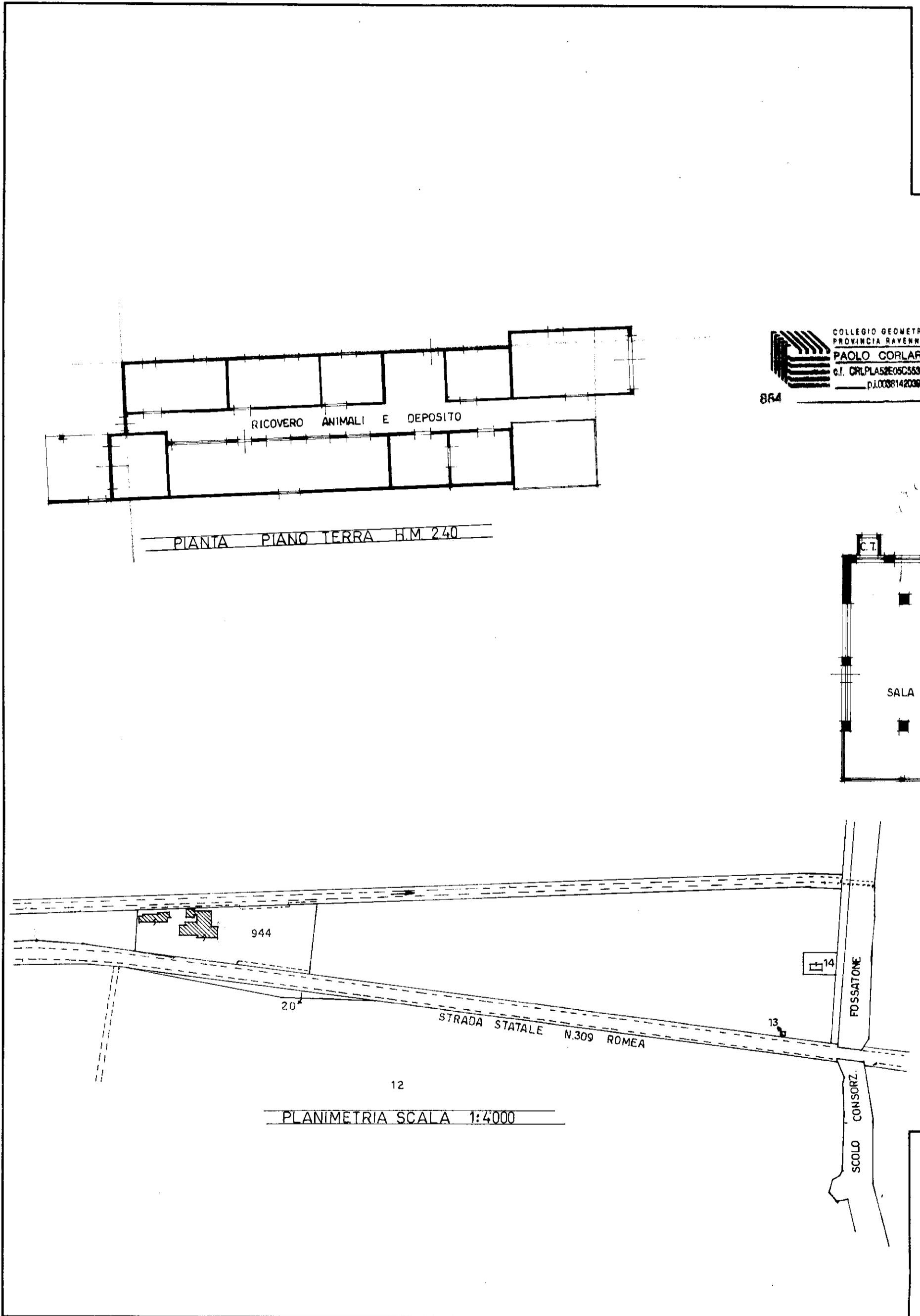

MODUL.
F. - rig. ren.

Planim
Ditta
Allegata

SERVIZIO



COLLEGIO GEOMETRI
PROVINCIA RAVENNA
PAOLO CORLARI
C.I. CRLPLA52E09C333F
p.i.00081420097

864

LET

SALA RISTORANTE

Catasto dei Fabbricati - Situazione al 6/09/2021 - Comune di RAVENNA(H199) - < Sez. urbana SA - Foglio 78 - Particella 37 - Subalterno VIA ROMEA NORD n. 295 Piano T.

DITTA
PROT.

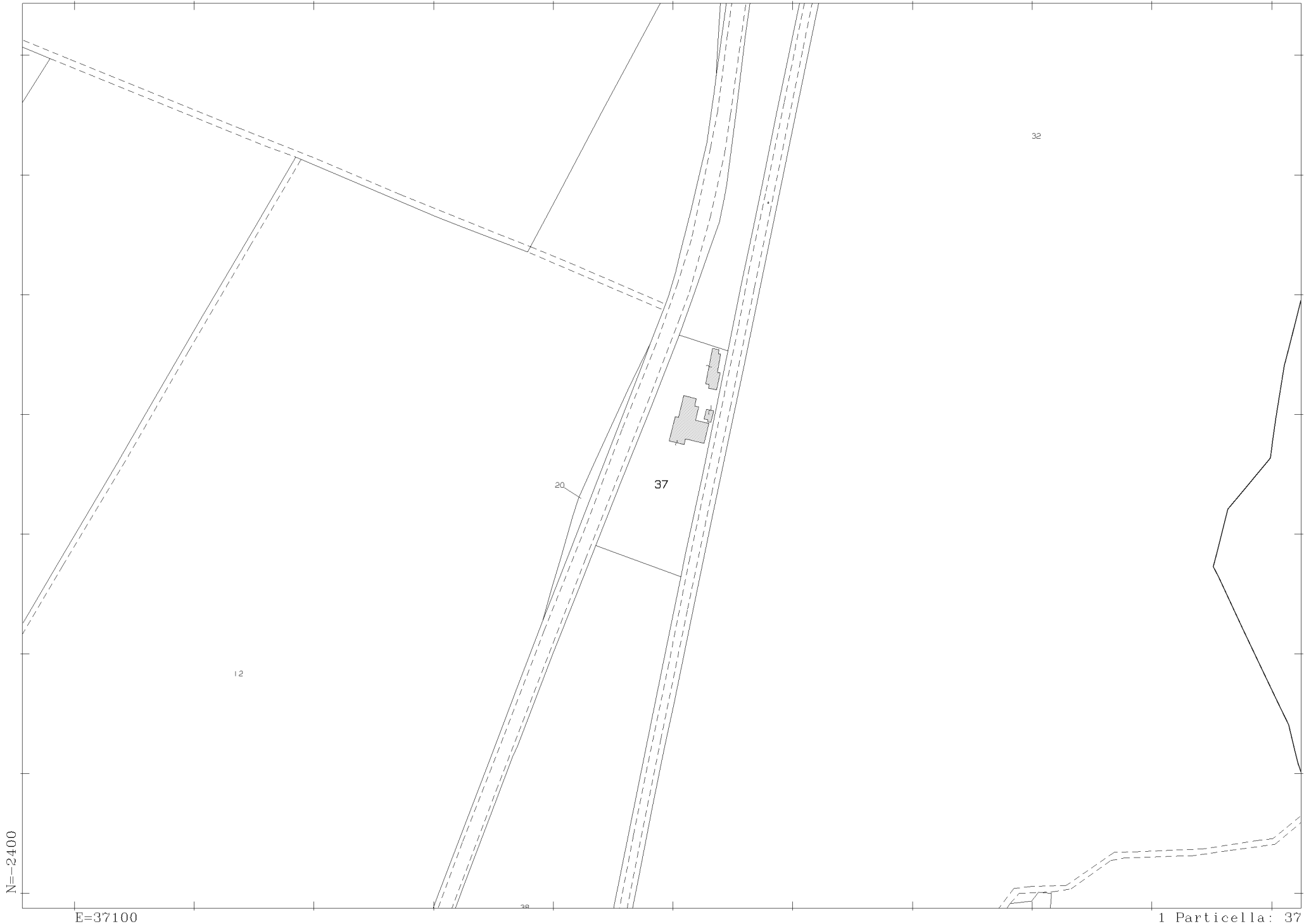

Comune: (RA) RAVENNA/B
Foglio: 78
Dimensione cornice: 1068.000 x 756.000 met
Scala originale: 1:4000
20-Sel-2022 16:30:55
Protocollo pratica T306579/2022