

Layout di progetto

- 01 Sezioni
- 02 Ambienti di servizio
- 03 Servizi aula comune

Spazi comuni

- A Ingresso
- B Aula comune
- C Distributivo sezioni

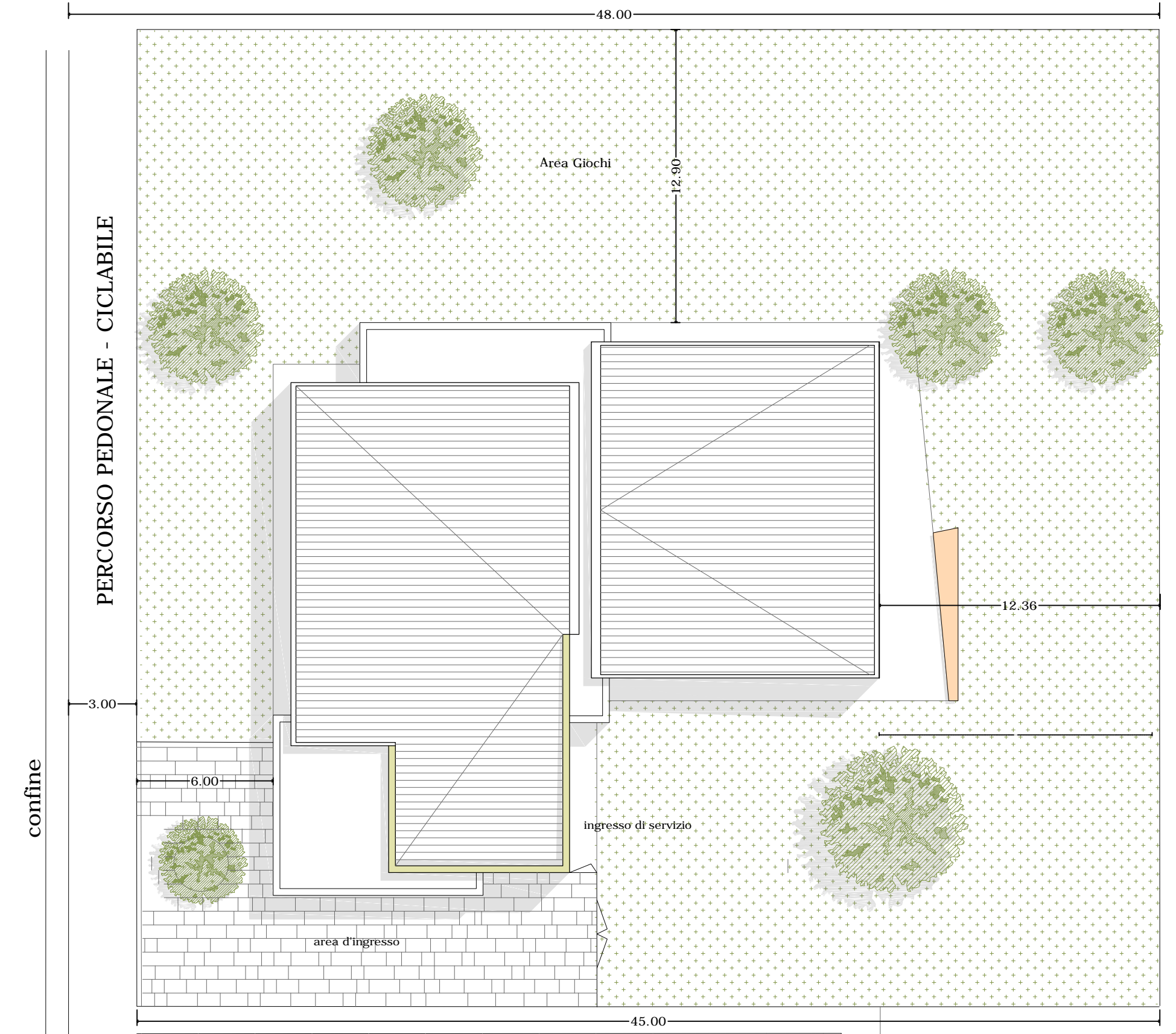
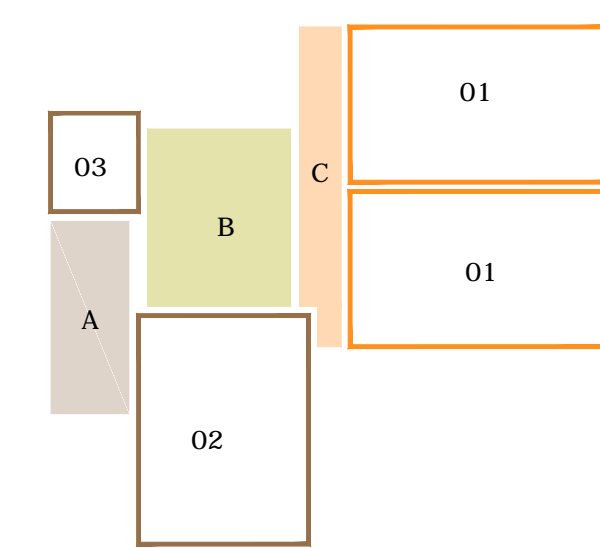

VIA PIETRO DA RIMINI

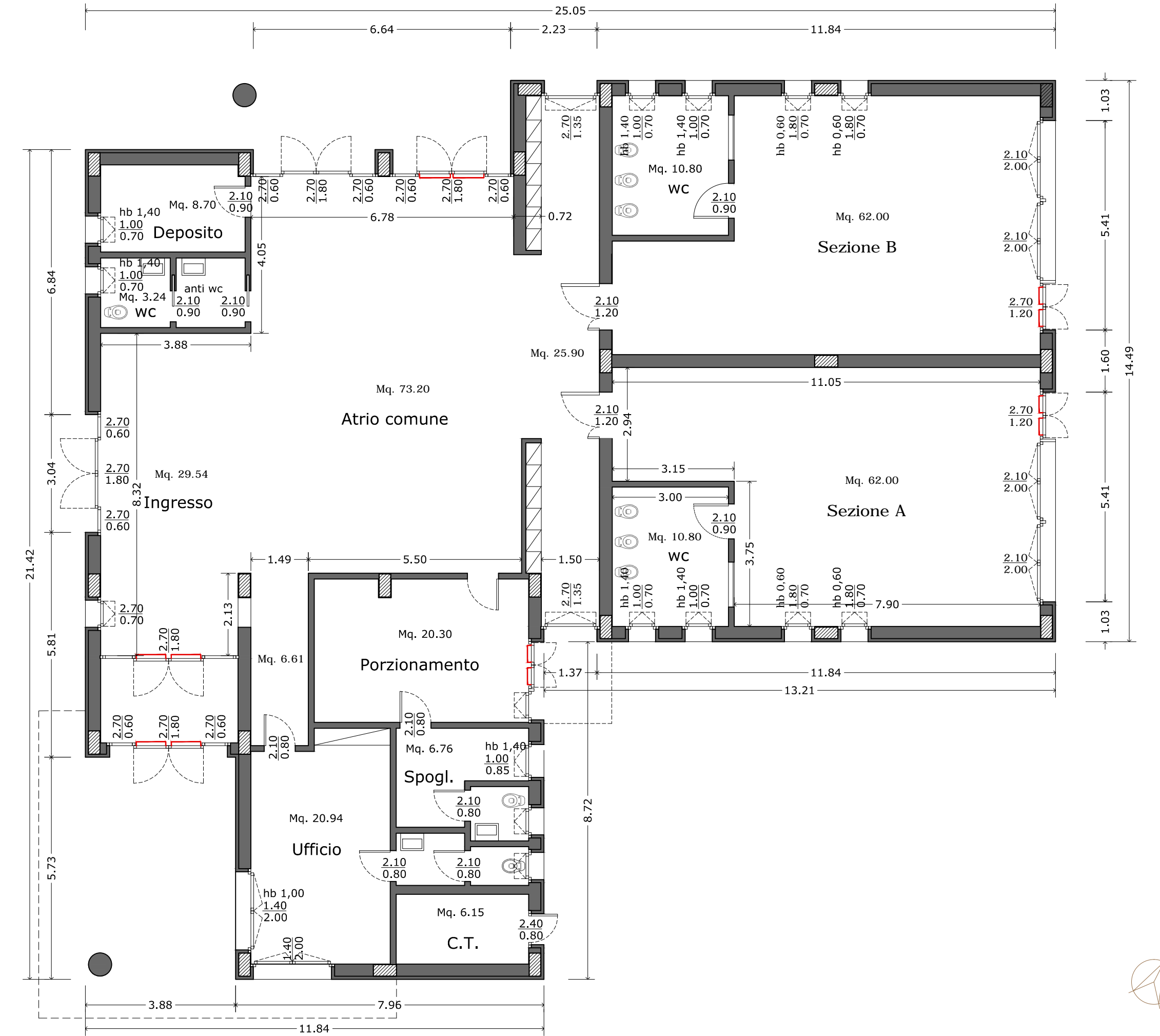

Prospetto sud-est



Prospetto nord-est

Schemi prospettici

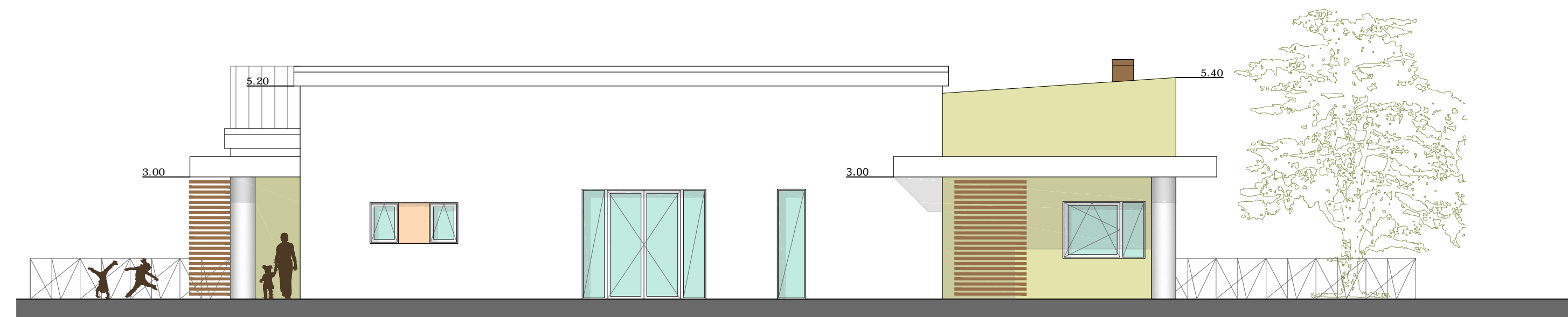
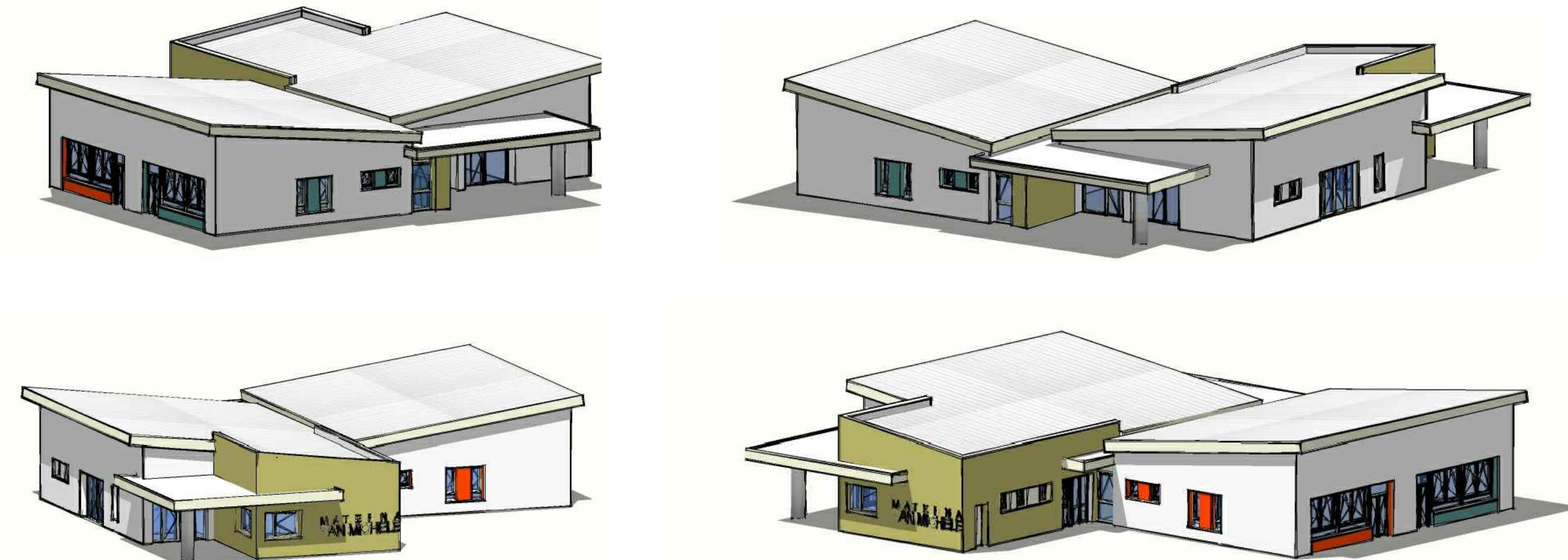

Prospetto sud-ovest



Prospetto nord-ovest



SCUOLA DELL'INFANZIA "M.G. ZACCAGNINI"
Via Pietro da Rimini - San Michele (RA)

NUOVA COSTRUZIONE

PROGETTO DI FATTIBILITA' TECNICA ECONOMICA
in VARIANTE AL RUE



Segretario generale : Dot. PAOLO NERI	Assessore ai LL. PP. ROBERTO GIOVANNI FAGNANI	Sindaco MICHELE DE PASCALE
Capo Servizio: Ing. CLAUDIO BONDI	Capo Area: Ing. MASSIMO CAMPRINI	
Firme:		
RESPONSABILE UNICO DEL PROCEDIMENTO:	ing. Luca Leonelli	_____
PROGETTISTA COORDINATORE:	ing. Angela Marchetti	_____
PROGETTISTA OPERE EDILI:	ing. Alessandra Leda	_____
PROGETTISTA OPERE STRUTTURALI:	ing. Alessandra Leda	_____

00	Emissione	A. Leda	A. Leda	L. Leonelli	02/05/2019
Rev.	Descrizione:	Redatto:	Controllato:	Approvato:	Data:

PLANIMETRIE - PROSPETTI - SCHEMI PROSPETTICI

Codice Intervento: 2019/97	Codice Edificio: G105	Codice Fase: P	Codice Elaborato: P1
Scala:	File:	Data: 06/08/2019	Revisione: R0