COMUNE DI RAVENNA
AREA INFRASTRUTTURE CIVILI
SERVIZIO EDILIZIA

Sistema di Qualità certificato per: Progettazione, programmazione, affidamento, direzione lavori e collaudo di opere e delle manutenzioni, gestione espropri.

SOSTEGNO ALLO SVOLGIMENTO DELLE INFRASTRUTTURE PER LA COMPETITIVITA' E PER IL TERRITORIO

RIQUALIFICAZIONE EDIFICIO INDUSTRIALE ZONA DARSENA
Ristrutturazione spazi edificio in via Magazzini Posteriori angolo via D'Alaggio

PROGETTO DEFINITIVO - ESECUTIVO

| Segretario Generale : Dott. PAOLO NERI | Assessore al LL.PP: Dott. ANDREA CORSINI | Sindaco: FABRIZIO MATTEUCCI |
|---|---|---|
| Capo Servizio: Ing. CLAUDIO BONDI | Capo Area: Ing. MASSIMO CAMPRINI | |

| | | Firme: |
|---|---|---|
| **RESPONSABILE UNICO DEL PROCEDIMENTO:** | ING. CLAUDIO BONDI | |
| PROGETTISTA COORDINATORE: | ING. CLAUDIO BONDI | |
| COORD. SICUREZZA PROGETTAZIONE: | ING. CLAUDIO BONDI | |
| PROGETTISTA OPERE EDILI: | GEOM. MARINO VENTURI | |
| PROGETTISTA OPERE ELETTRICHE: | P.I. PIETRO BEZZI | |
| PROGETTISTA OPERE TERMOIDRAULICHE: | ING. MICHELA MARCHETTI | |
| ELABORAZIONE GRAFICA: | DIS. CLAUDIA MAJOLI | |

| Rev. | Descrizione: | Redatto: | Controllato | Approvato | Data: |
|---|---|---|---|---|---|
| 0 | EMISSIONE | C.Majoli | C.Bondi | C.Bondi | 03/12/2014 |

ELABORATO:

PIANTE, PROSPETTI e SEZIONI

| Codice Intervento: | Codice Edificio: | Codice Fase: | Codice Elaborato: |
|---|---|---|---|
| PT:44535/14 | I066 | DE | P01 |
| Scala: VARIE | File: I066-44535/14_P-P01 | Data: 3 DICEMBRE 2014 | Revisione: R0 |

STRALCIO PLANIMETRIA CATASTALE scala 1:1000

AREA DI INTERVENTO

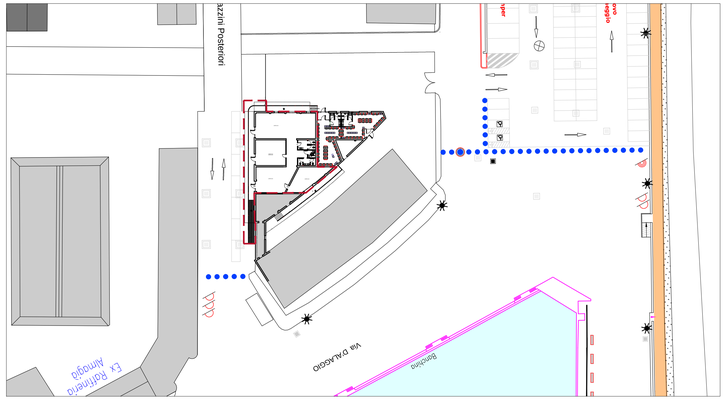


PLANIMETRIA GENERALE scala 1:500

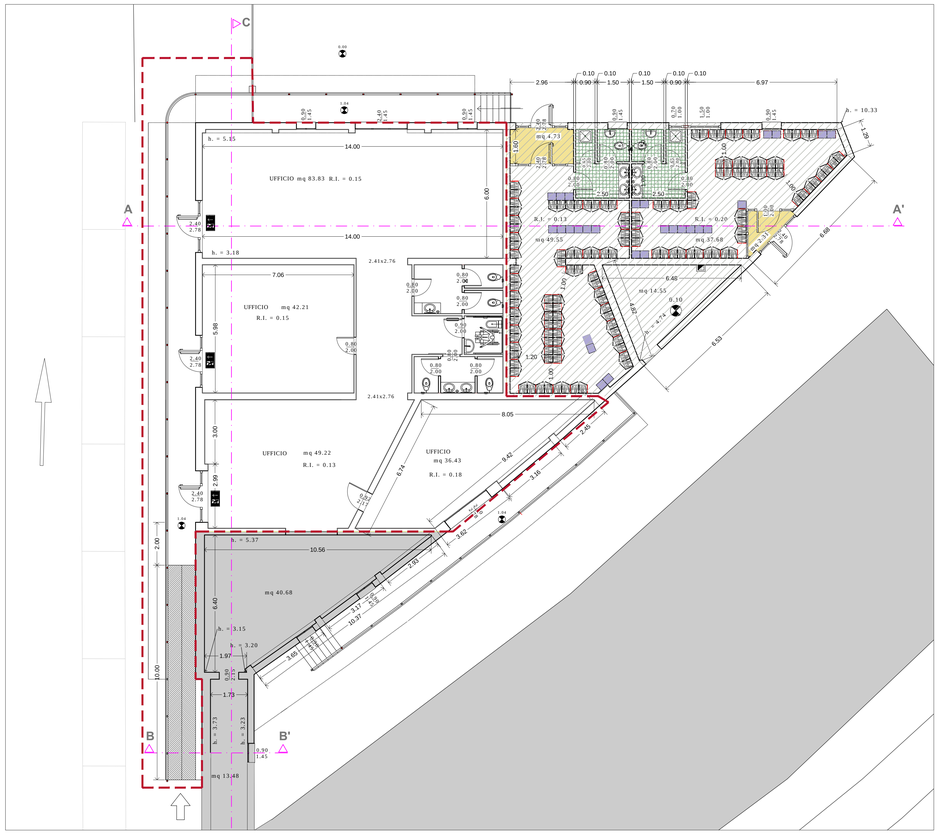


PIANTA PIANO TERRA scala 1:100

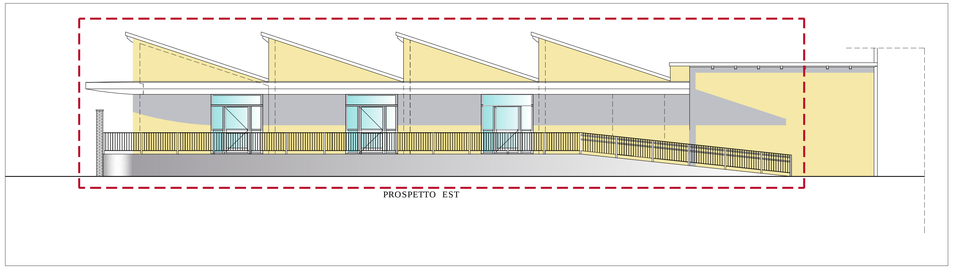

PROSPETTO EST

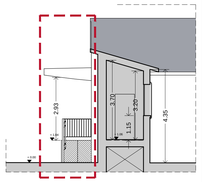

PROSPETTO NORD

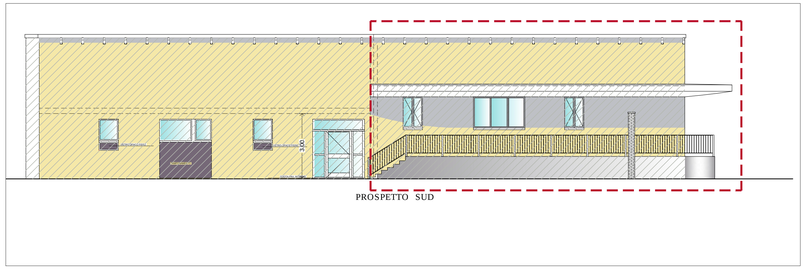

PROSPETTO SUD

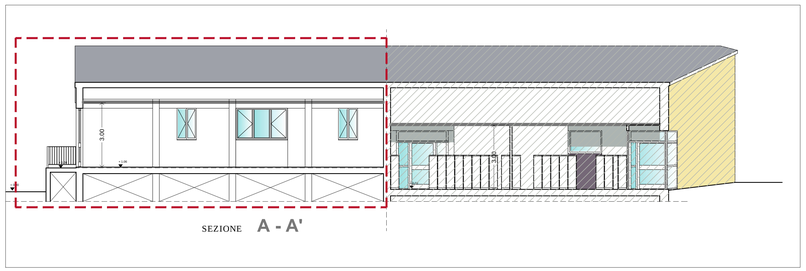

SEZIONE A - A'

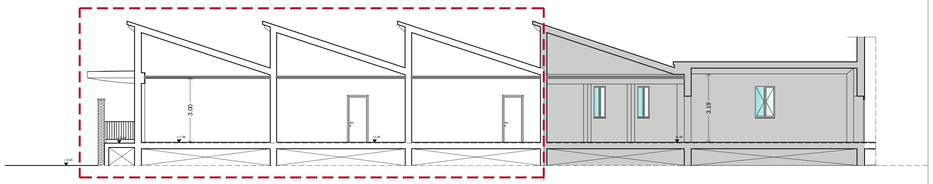

SEZIONE C - C'