

**Agencia del Territorio  
CATASTO FABBRICATI**  
Ufficio provinciale di  
Ravenna

Dichiarazione protocollo n. RA0003618 del 16/01/2012  
Planimetria di u.i.u. in Comune di Ravenna  
Via Giuseppe Zalamella  
civ. 90

Identificativi Catastali:  
Sezione: RA  
Foglio: 45  
Particella: 398  
Subalterno: 3

Compilata da:  
Lavatura Giuseppe  
Iscritto all'albo:  
Ingegneri  
Prov. Ravenna N. 557

Scheda n. 1 - Scala 1:500

Ultima planimetria in atti  
SCHEDA 1/1

**- PLANIMETRIA GENERALE -**

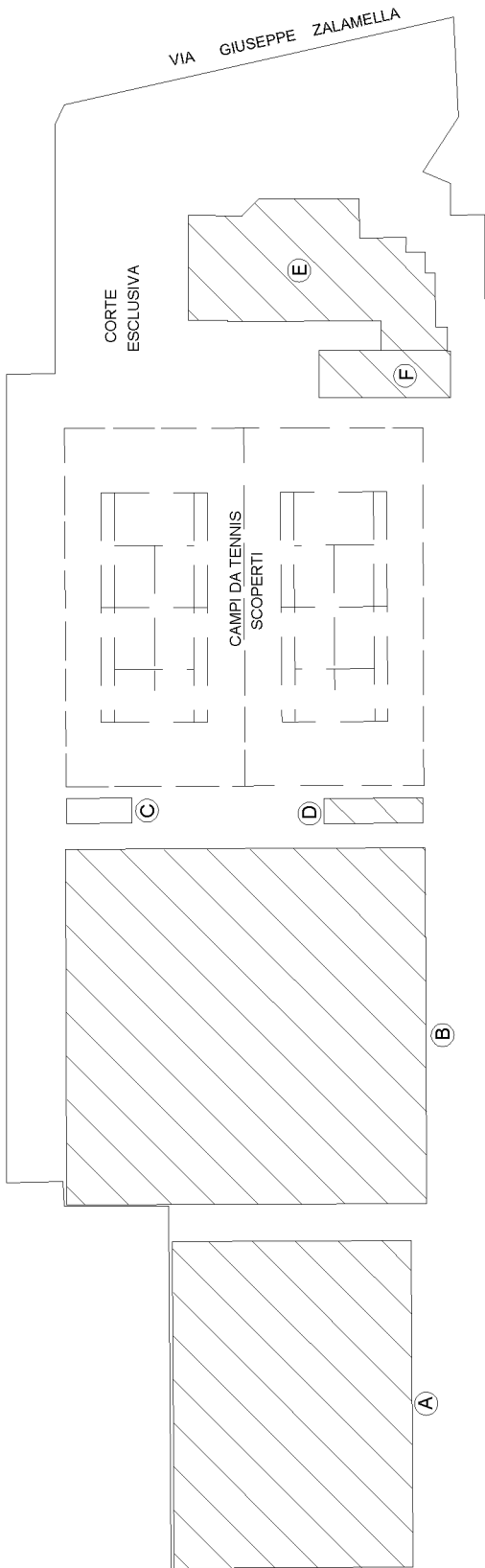

PIANTA PIANO TERRA

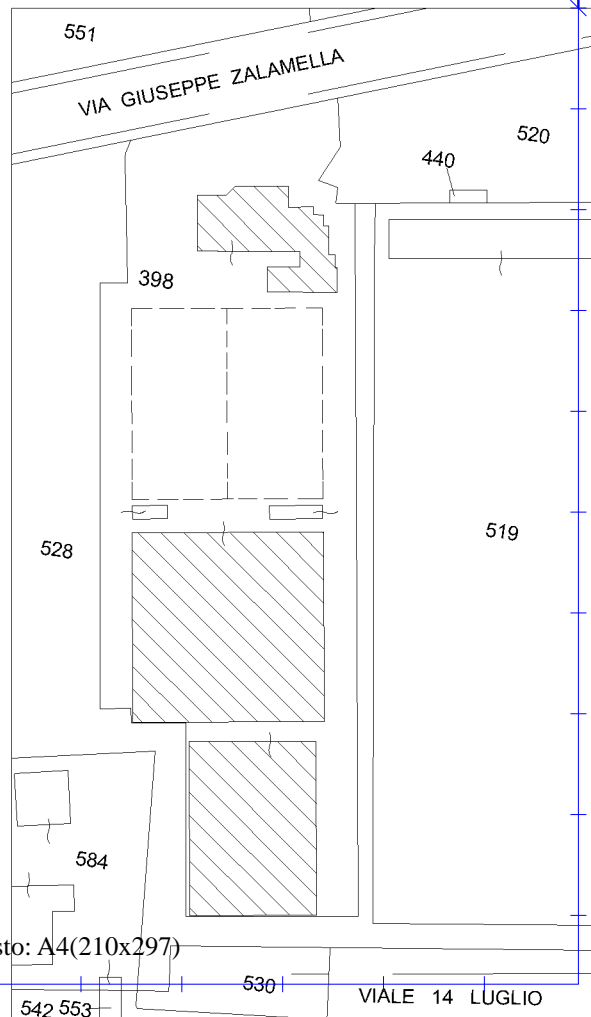

PIANTA PIANO PRIMO

ESTRATTO DI MAPPA N.C.T.

COMUNE DI RAVENNA

SEZIONE RAVENNA

FOGLIO 45 MAPP. 398

Scala 1:1000

**Agenzia del Territorio  
CATASTO FABBRICATI  
Ufficio Provinciale di  
Ravenna**

Dichiarazione protocollo n. RA0003618 del 16/01/2012

Planimetria di u.i.u. in Comune di Ravenna

Via Giuseppe Zalamella

civ. 90

Identificativi Catastali:

Sezione: RA  
Foglio: 45  
Particella: 398  
Subalterno: 3

Compilata da:  
Lavatura Giuseppe  
Iscritto all'albo:  
Ingegneri

Prov. Ravenna

N. 557

Scheda n. 2      Scala 1:200

SCHEDA 2/4

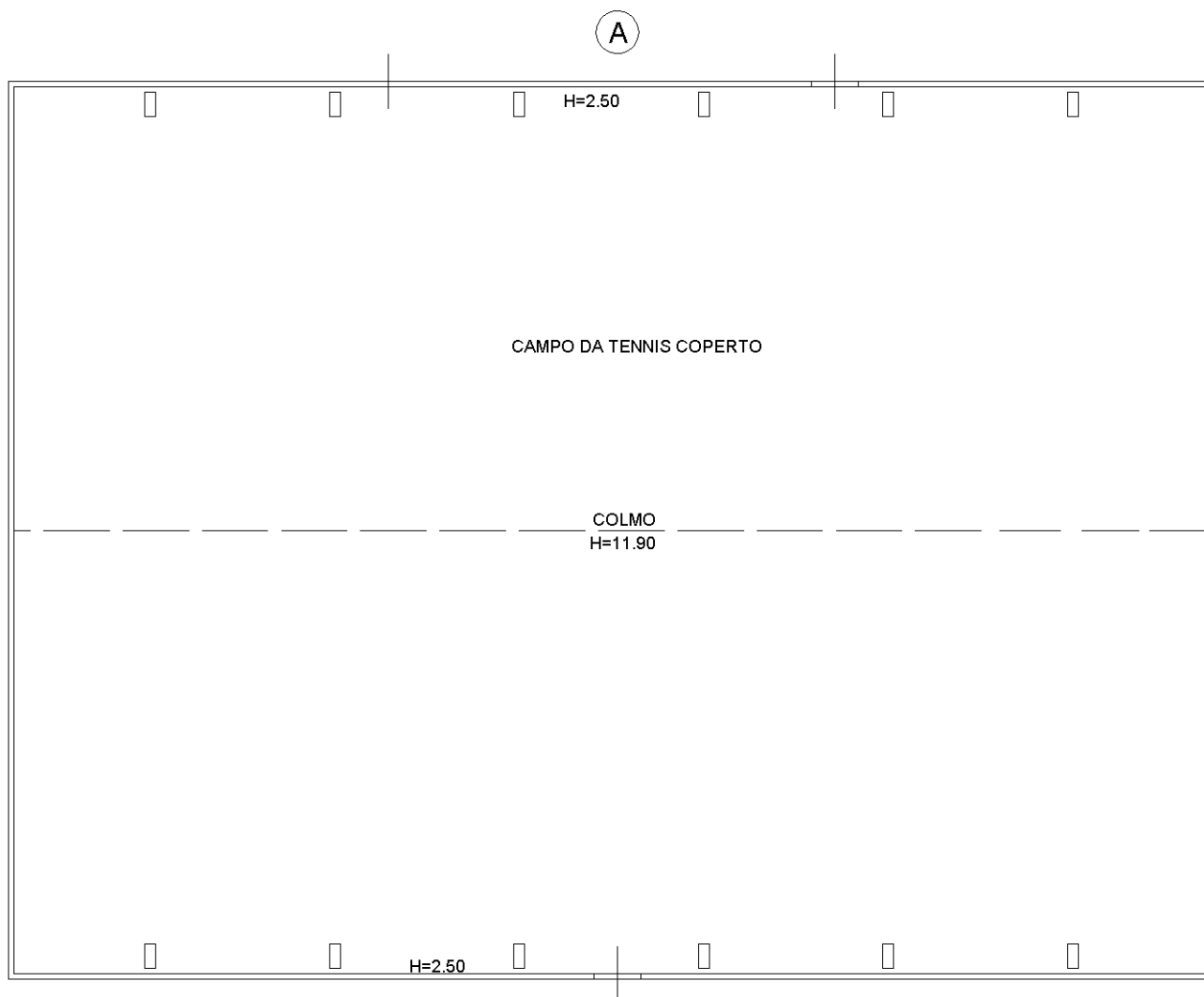

PIANTA PIANO TERRA

Ultima planimetria in atti

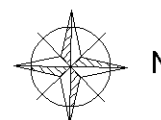

Catasto dei Fabbricati - Situazione al 16/04/2019 - Comune di RAVENNA (H199) - < Sez.Urb.: RA - Foglio: 45 - Particella: 398 - Subalterno: 3 >  
VIA GIUSEPPE ZALAMELLA n. 90 piano: T-1;

**Agenzia del Territorio  
CATASTO FABBRICATI**  
Ufficio provinciale di  
Ravenna

Dichiarazione protocollo n. RA0003618 del 16/01/2012  
Planimetria di u.i.u. in Comune di Ravenna  
Via Giuseppe Zalamella

civ. 90

Identificativi Catastali:  
Sezione: RA  
Foglio: 45  
Particella: 398  
Subalterno: 3

Compilata da:  
Lavatura Giuseppe  
Iscritto all'albo:  
Ingegneri  
Prov. Ravenna N. 557

Scheda n. 39 - Scala 1:200

**SCHEDA 3/4**

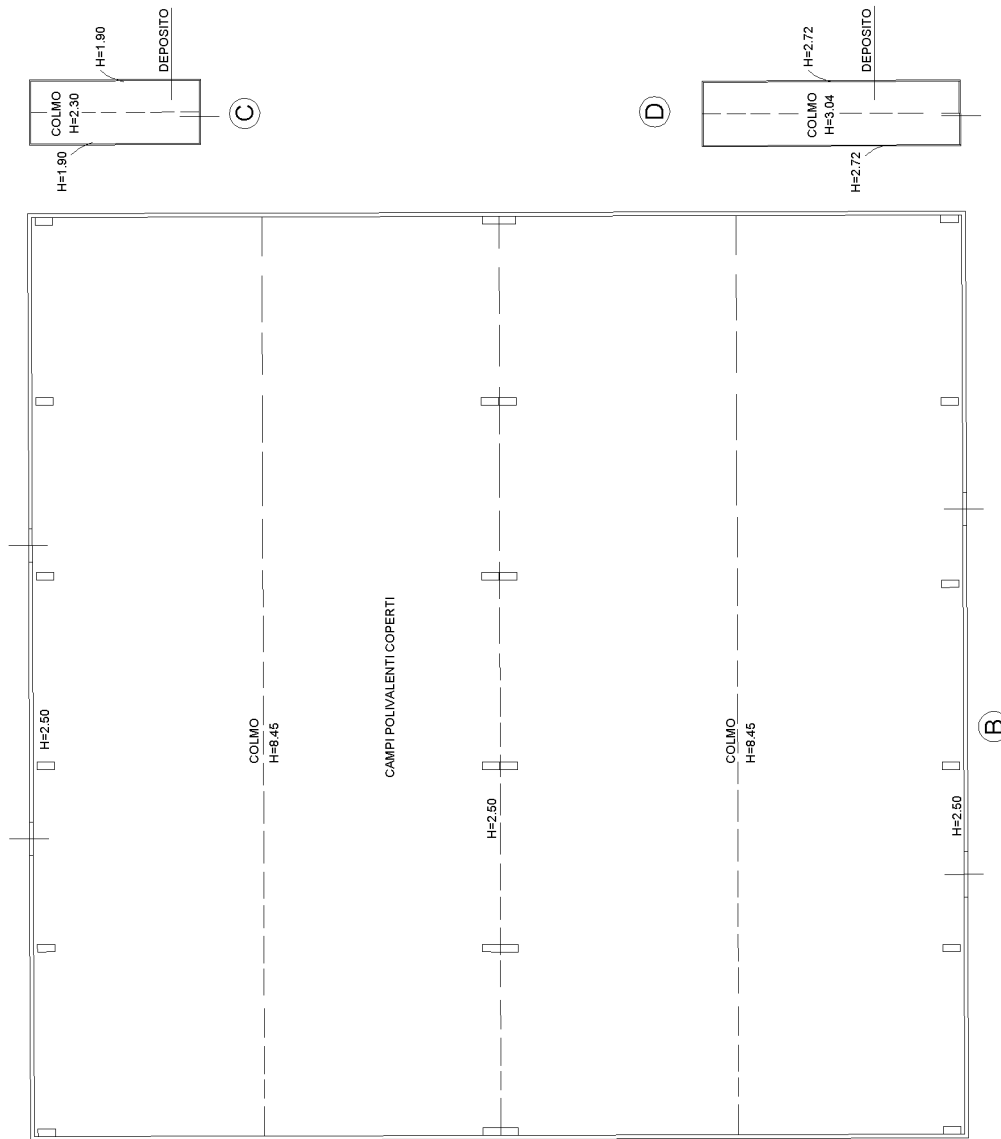

PIANTA PIANO TERRA

**Agenzia del Territorio  
CATASTO FABBRICATI  
Ufficio Provinciale di  
Ravenna**

Dichiarazione protocollo n. RA0003618 del 16/01/2012

Planimetria di u.i.u. in Comune di Ravenna

Via Giuseppe Zalamella

civ. 90

Identificativi Catastali:

Sezione: RA  
Foglio: 45  
Particella: 398  
Subalterno: 3

Compilata da:

Lavatura Giuseppe

Iscritto all'albo:  
Ingegneri

Prov. Ravenna

N. 557

Scheda n. 4

Scala 1:200

**SCHEDA 4/4**

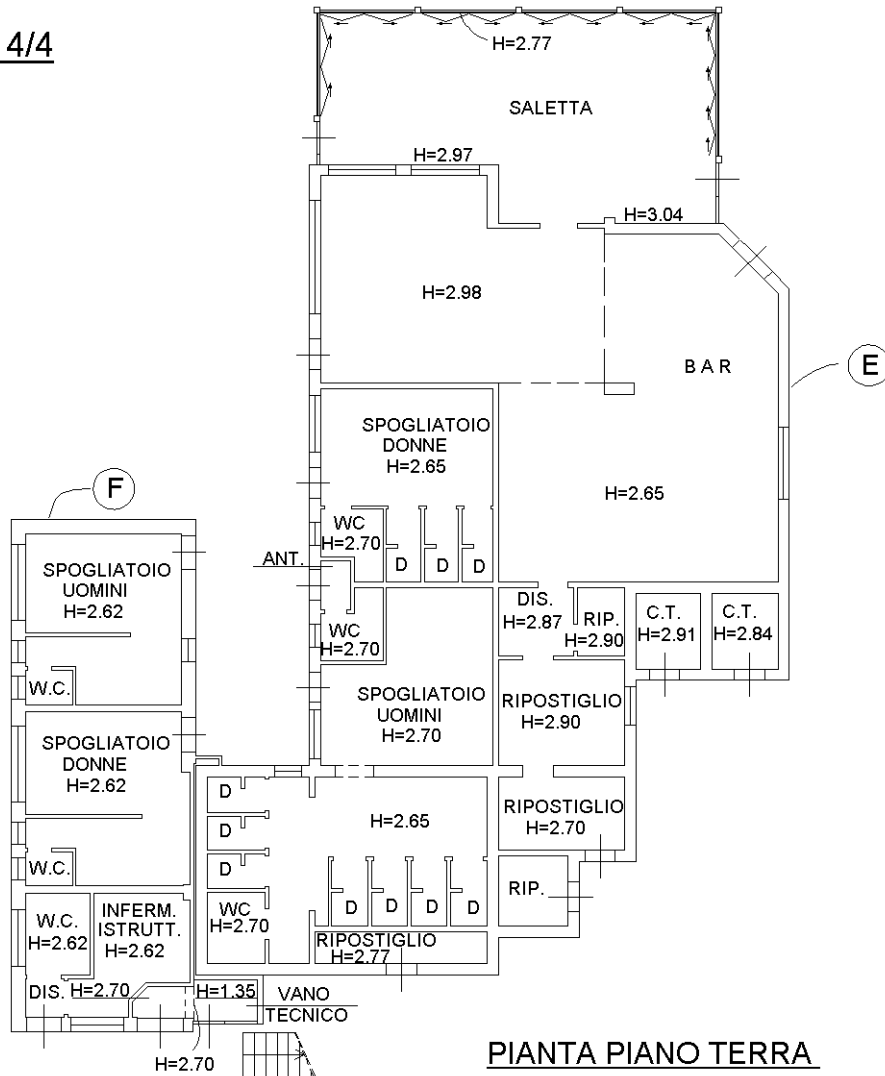

**PIANTA PIANO TERRA**



**PIANTA PIANO PRIMO**

Ultima planimetria in atti

Catasto dei Fabbricati - Situazione al 16/04/2019 - Comune di RAVENNA (H199) - < Sez.Urb.: RA - Foglio: 45 - Particella: 398 - Subalterno: 3 >  
VIA GIUSEPPE ZALAMELLA n. 90 piano: T-1;

