

**QUESITO A RISPOSTA SINTETICA N. 1**

(rispondere esclusivamente nel foglio contenente la planimetria in allegato - punteggio da 0 a 10 punti)

Il candidato sviluppi sinteticamente il seguente quesito in accordo con la normativa tecnica di settore e facendo le opportune ipotesi di lavoro:

- Sulla base della planimetria dei locali ad uso ufficio fornita, nell'ipotesi di un edificio di nuova costruzione, si schematizzi la disposizione topografica degli impianti elettrici.

Si precisa che a ridosso delle finestre sono presenti due fan coil (ventilconvettori)

Handwritten signature and initials in brown ink, including the letters 'PMA', '62', 'me', and a stylized signature.

ESTRATTO UFFICI - SCALA 1:50

PROVA A  
ALLEGATO QUESTIONARIO N. 1

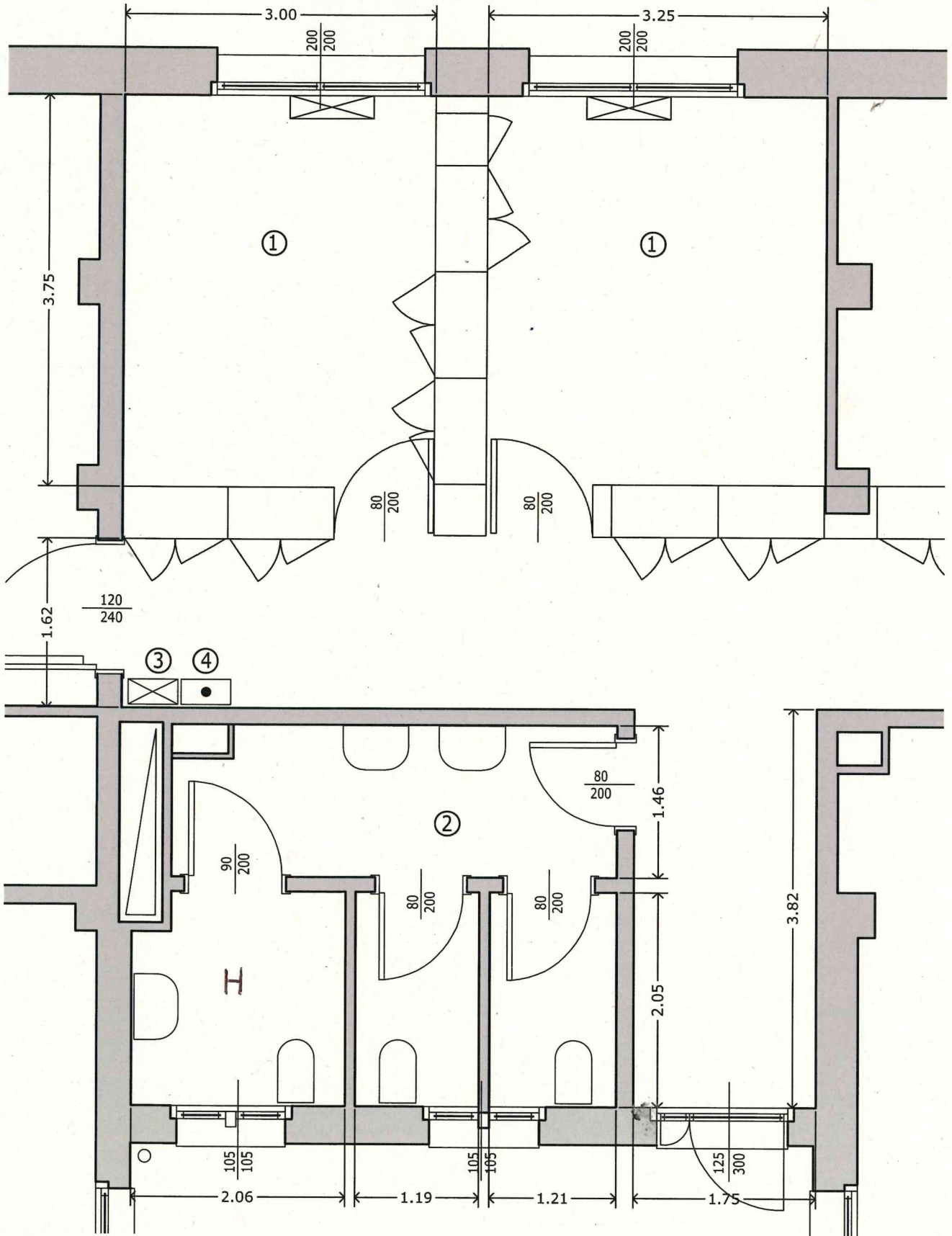

- 1 - UFFICIO
- 2 - SERVIZI IGIENICI
- 3 - PUNTO DI CONSEGNA FM + LUCE
- 4 - PUNTO DI CONSEGNA IMPIANTI SPECIALI

NOTE: SONO PRESENTI CONTROSOFFITTI  
AMOVIBILI E SOLO NEGLI UFFICI IL PAVIMENTO  
È GALLEGGIANTE - ALTEZZA LOCALI 3,00 m

*Handwritten signatures and notes at the bottom of the page.*

**QUESITO A RISPOSTA SINTETICA N. 2**

(rispondere nel numero massimo di 20 righe e nel foglio a quadretti, punteggio da 0 a 10 punti)

Il candidato rediga, sulla base della planimetria dei locali ad uso ufficio e nel rispetto delle norme di settore, i seguenti elaborati:

- una breve relazione tecnica dell'intervento progettato;
- schema elettrico del quadro di zona (foglio a quadretti allegato).

---

---

---

---

---

---

---

---

---

---

---

---

---

---

---

---

---

---

---

---

---

---

---

*[Handwritten signature]*

*[Handwritten signature]*

QUESITO N. 2 – SCHEMA PROGETTO

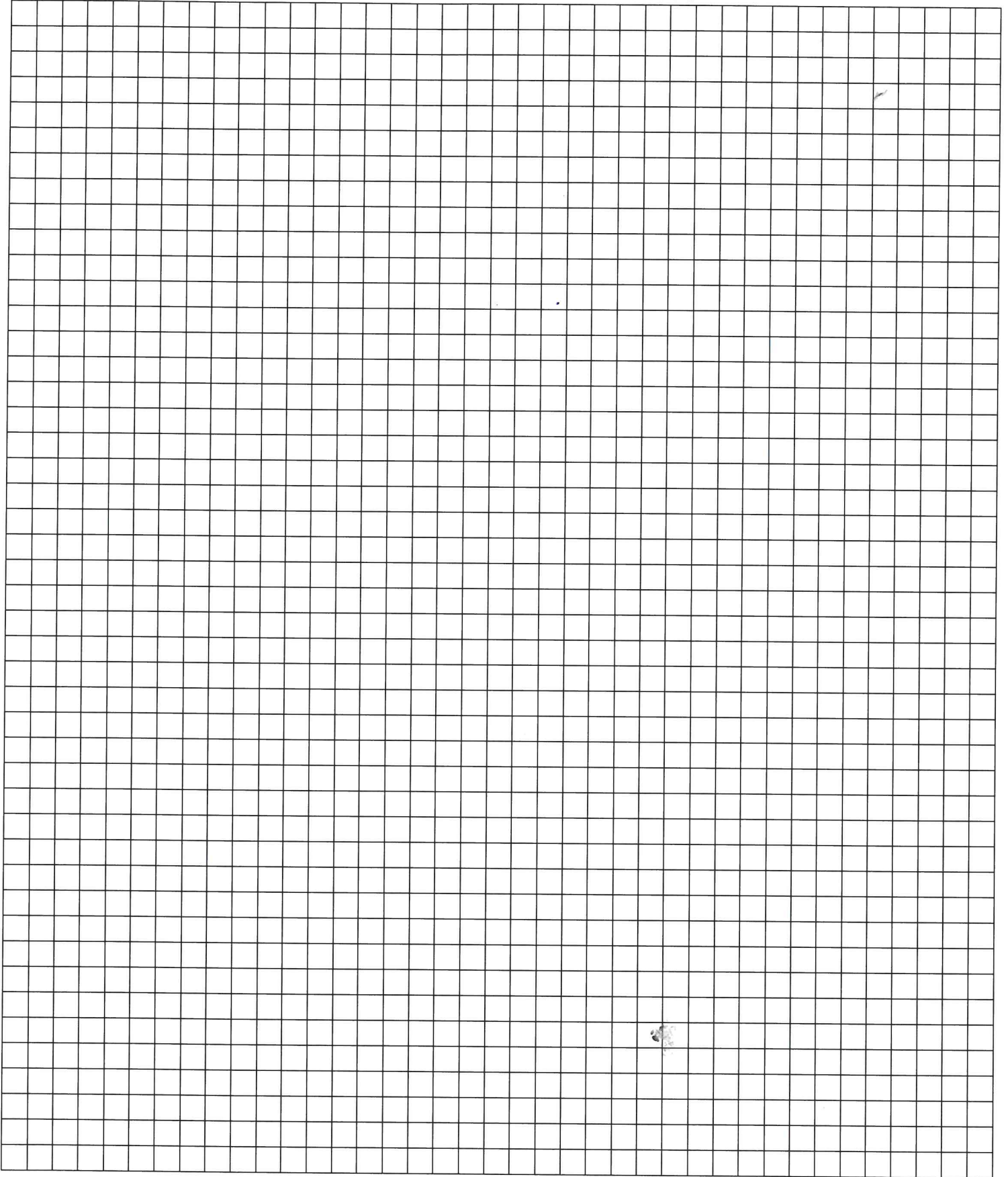

*Handwritten signature and date: L. 20/12/12*

**QUESITO A RISPOSTA SINTETICA N. 3**

(rispondere nel numero massimo di 30 righe, punteggio da 0 a 10 punti)

Il candidato descriva sinteticamente, alla luce del quadro legislativo vigente, nell'ipotesi di conclusione dell'intervento di cui ai precedenti quesiti, gli adempimenti normativi e la documentazione da raccogliere per mettere in esercizio l'impianto.

Lined area for writing the answer.

*Handwritten signatures and initials.*