

CARTA DEL TERRITORIO RURALE: forme insediative e infrastrutturali storiche

C.3.1.b

SISTEMA DEL TERRITORIO RURALE

FORME INSEDIATIVE

-  Insediamento archeologico
-  Pieve
-  Centri storici
-  Complesso rurale di interesse storico e/o documentario (villa)
-  Edificio di valore tipologico-documentario
-  Ex essiccatoio
-  Ex molino
-  Ex zuccherificio
-  Appoderamenti ERSA
- DOTAZIONI INFRASTRUTTURALI**
-  Viabilità storica
-  Strade poderali di antico impianto
-  Ponticello
-  Acqua ora strada
-  Acquedotto romano-goto-bizantino (alveo del fiume Ronco)
-  Segni d'acqua della memoria - canale di adduzione (Puglioli e della Gabbia)
-  Segni d'acqua della memoria - canale di scolo
-  Idrovere

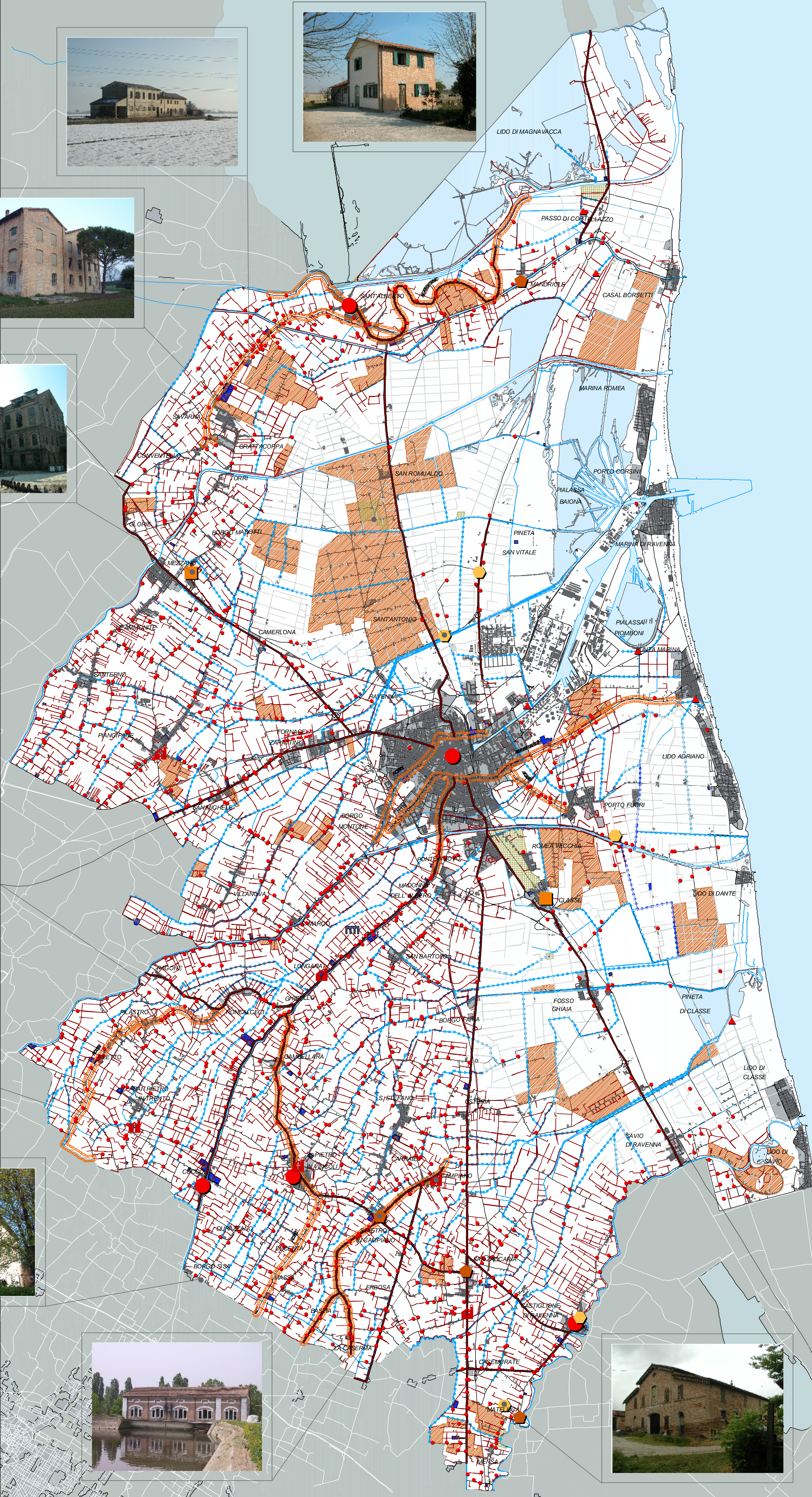

SERVIZIO Sopravvedente Assessore Urbanistica	REDAZIONE Vittorio Mercatelli Dott. Antonio Pavesi Flavia Prognati	COMITATO DI PROGETTO Responsabile Coordinatore Responsabile attività Progettista Responsabile Attività Verifica Tecnica	REDAZIONE Arch. Francesco Stringa Arch. Roberto Melli Arch. Francesco Pizzi Arch. Lorenzo Rossi Arch. Antonio Tassinari Dott.ssa Angiola Velli Barbara Andreoli Francesca Bardi Davide Neri Ing. Giovanni Malavolta Dott. Alessandro Maria Silvia Casavecchia	SPONSORI Giuseppe Galassi Minguzzi Franca Gostini Dott.ssa Luana Giuseppe Arch. Stefano Pavesi Arch. Cristina Casadei Dott.ssa Chiara Casadei Dott. Paolo Minguzzi Arch. Elisabetta Tassinari Arch. Cinzia Zoli
---	--	--	--	---