

**MOVIMENTAZIONE TERRENO
VOLUMI RIPOTI**

ADVENTURE SOPRA	circa	3.100 mc
ADVENTURE CENTRALE	circa	7.200 mc
CENTRO SERVIZI	circa	5.400 mc
FAR WEST	circa	12.980 mc
BORDO PARCHEGGIO	circa	2.020 mc
PARCHEGGIO	circa	5.070 mc
TOTALE	circa	35.800 mc

**MOVIMENTAZIONE TERRENO
SCAVI**

AREA LOTTO OGGETTO D'INTERVENTO:
SCAVO/SCOTICO 20 cm. di spessore

URBANIZZAZIONE E IMPIANTISTICA:
PROFONDITA' NON SUPERIORE AI 60 cm
(rispetto al piano di campagna attuale)

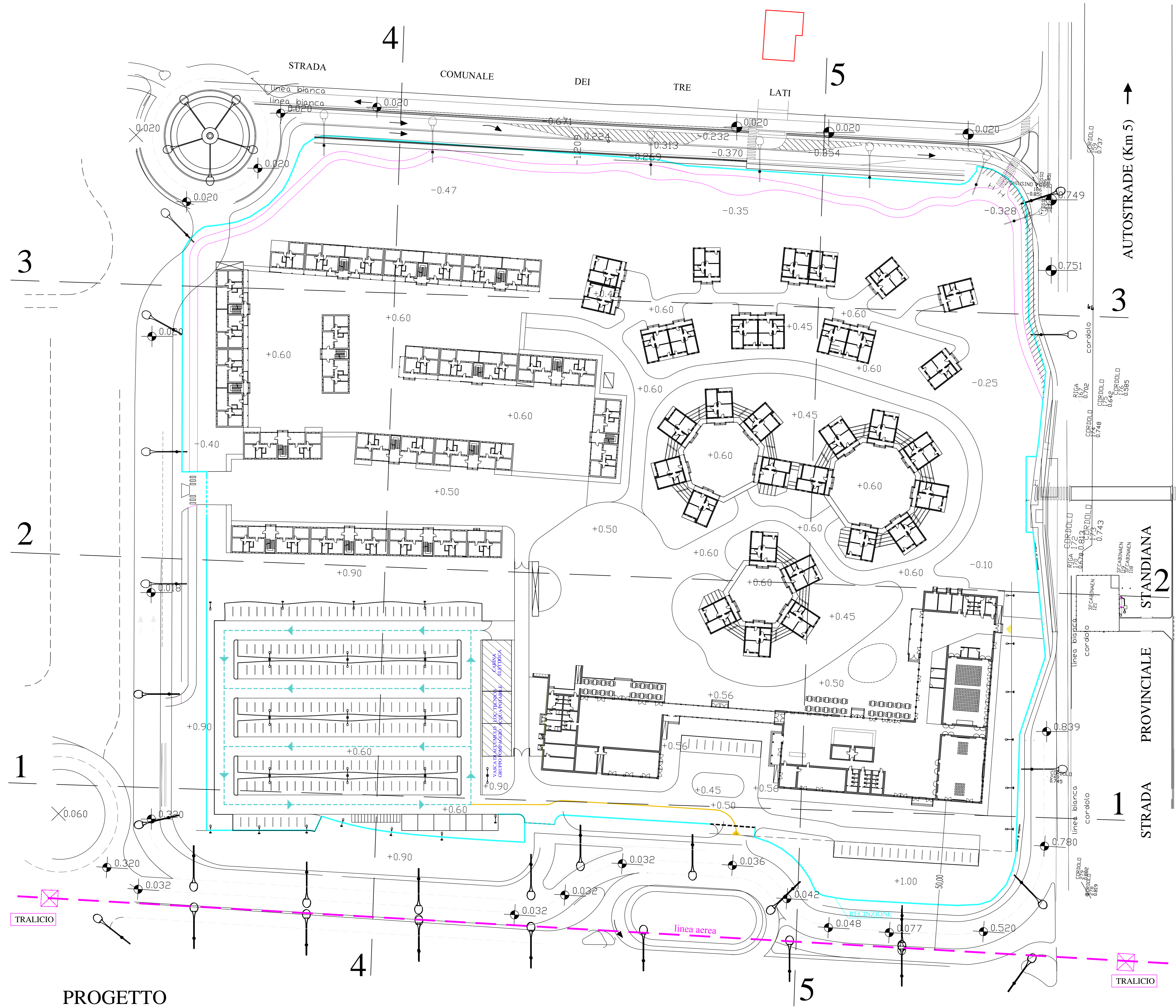

PROFILO 4-4

PROFILO 5-5

PROGETTO

PROFILO 1-1

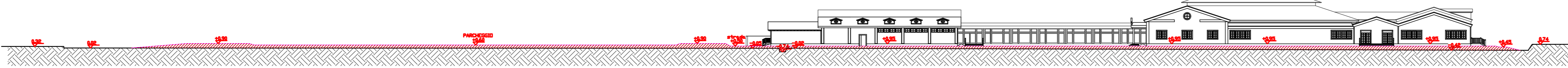

PROFILO 2-2

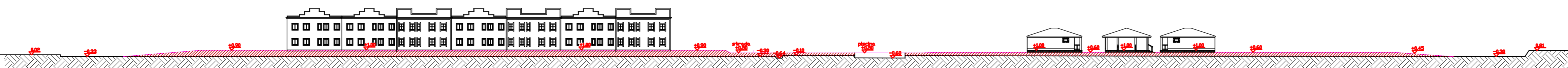

PROFILO 3-3



 DIREZIONE TECNICA SS. 16 - KM 162 48020 - Sasso di Ravenna Tel. 0544-901150		Architetto  Alessandra Rusticali	
COMMITTENTE: PARCO DELLA STANDIANA SRL MIRABILANDIA		DATA: 05-11-2020	
PROGETTO: VERIFICA DI ASSOGGETTABILITÀ A VIA STRUTTURA RICETTIVA "The Village"		SCALA: 1:500	
TITOLO: PROGETTO: PLANIMETRIA SCAVI-RIPORTI		NOME FILE: 200311_Planimetria generale	
N° DISSEGNO: P02		AGGIORNAMENTO: Rev-00	