Elaborato Gestionale

RUE 10.4

Regolamento Urbanistico Edilizio

RUE 10.4 - Overlay Piani stralcio di bacino - Rischio idrogeologico

Comune di Ravenna
Area Economia e Territorio
Settore Pianificazione Urbanistica
PRG 2003

ADOTTATO con Delibera di CC. n. 103054/79 del 21/07/2015
PUBBLICATO sul B.U.R. del 12/08/2015
APPROVATO con Delibera di CC. n. del
PUBBLICATO sul B.U.R. del

Rapporto 1:60.000

Sindaco
Fabrizio Matteucci

Segretario Generale
Paolo Neri

Assessore Urbanistica, Edilizia, Grandi Infrastrutture
Libero Asioli

Coordinamento generale:
Paola Bissi

Responsabile di procedimento:
Francesca Proni

Unità operativa:
Raffaella Bendazzi
Francesca Brusi
Doriana Casilio
Giovanna Galassi Minguzzi
Franca Gordini
Paolo Minguzzi
Federica Proni
Leonardo Rossi

Gruppo di lavoro:
Patrizia Alberici
Gloria Dradi
Flavio Magnani
Angela Vistoli
Roberto Braghini
Rudy Iemmi
Antonia Tassinari
Eugenio Vichi

Maurizio Fabbri
Fausto Mazzesi
Simone Ruffilli
Silvia Ulazzi

Consulenti Airs srl
Coordinatore:
Camilla Alessi

Gruppo di lavoro:
Juri Albertazzi
Irene Bugamelli
Salvatore Giordano
Francesco Mazza
Paola Mingolini
Fabio Montigiani
Francesca Rametta
Gildo Tomassetti

LEGENDA

Piano stralcio per il Rischio Idrogeologico - Bacini Regionali Romagnoli

Direttiva inerente le verifiche idrauliche e gli acccorgimenti tecnici da adottare per conseguire gli obiettivi di sicurezza idraulica definiti dal Piano Stralcio per il Riscio Idrogeologico ai sensi degli artt. 2ter, 3, 4, 6, 7, 8, 9, 10, 11 del Piano

Approvata con Delibera del Comitato Istituzionale n. 3/2 del 20/10/2003

Fattore di sicurezza in condizioni di saturazione (FS)
Tempo di semisaturazione (Tss)

Tss

FS

- *FS < 1.0 - Tss < 3 gg*
- *FS < 1.0 - Tss < 10 gg*
- *FS < 1.0 - Tss > 10 gg*
- *1.0 < FS < 1.3 - Tss < 3 gg*
- *1.0 < FS < 1.3 - Tss < 10gg*
- *1.0 < FS < 1.3 - Tss >10 gg*
- *FS > 1.3 - Tss < 3 gg*
- *FS > 1.3 - Tss < 10 gg*
- *FS > 1.3 - Tss > 10 gg*

Zona di rischio per l'effetto dinamico del crollo arginale

Punti di sondaggio sugli argini

Distanze di rispetto dai corpi arginali

Tirante idrico di riferimento - Allegato 6

- fino a 50 cm
- da 50 a 150 cm
- altre 150 cm

RUE 10.4 - Overlay Piani stralcio di bacino - Rischio idrogeologico
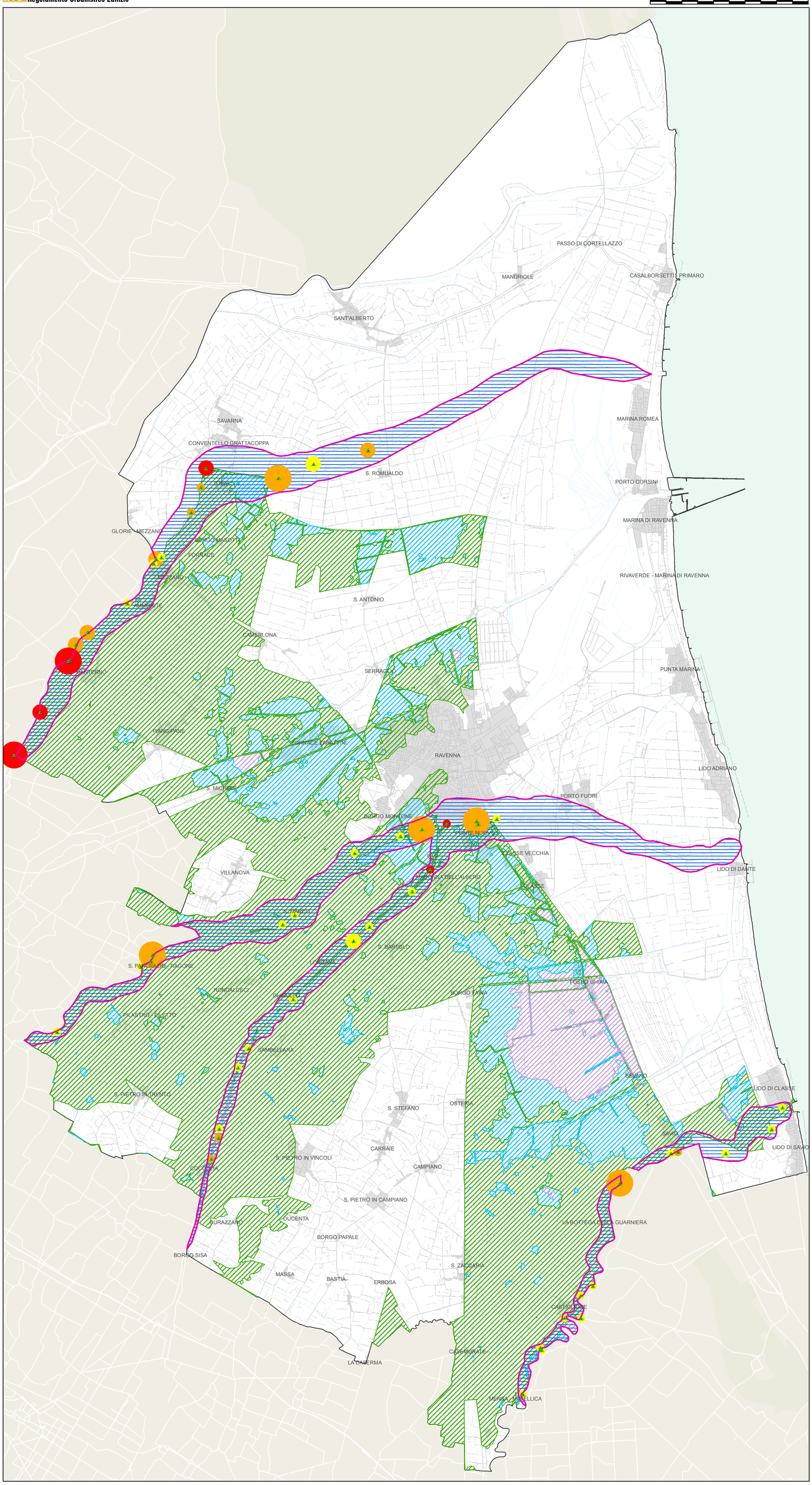
0 Metri 5.000