Elaborato Gestionale

RUE 10.5

Regolamento Urbanistico Edilizio

RUE 10.5 - Overlay canali rete scolanti - Consorzi di Bonifica

(Riproduzione dati informatici trasmessi dal Consorzio di Bonifica della Romagna e dal Consorzio di Bonifica della Romagna Occidentale)

Comune di Ravenna
Area Economia e Territorio
Settore Pianificazione Urbanistica
PRG 2003

ADOTTATO con Delibera di CC. n. 103054/79 del 21/07/2015
PUBBLICATO sul B.U.R. del 12/08/2015
APPROVATO con Delibera di CC. n. del
PUBBLICATO sul B.U.R. del

Rapporto 1:60.000

Sindaco
Fabrizio Matteucci

Segretario Generale
Paolo Neri

Assessore Urbanistica, Edilizia, Grandi Infrastrutture
Libero Asioli

Coordinamento generale:
Paola Bissi

Responsabile di procedimento:
Francesca Proni

Unità operativa:
Raffaella Bendazzi
Francesca Brusi
Doriana Casilio
Giovanna Galassi Minguzzi
Franca Gordini
Paolo Minguzzi
Federica Proni
Leonardo Rossi

Gruppo di lavoro:
Patrizia Alberici
Gloria Dradi
Flavio Magnani
Angela Vistoli
Roberto Braghini
Rudy Iemmi
Antonia Tassinari
Eugenio Vichi

Maurizio Fabbri
Fausto Mazzesi
Simone Ruffilli
Silvia Ulazzi

Consulenti Airs srl
Coordinatore:
Camilla Alessi

Gruppo di lavoro:
Juri Albertazzi
Irene Bugamelli
Salvatore Giordano
Francesco Mazza
Paola Mingolini
Fabio Montigiani
Francesca Rametta
Gildo Tomassetti

LEGENDA

Consorzio di Bonifica della Romagna Occidentale

- Canaletta di Mandriole
- Rete irrigua in pressione
- Rete scolante consorziale

Consorzio di Bonifica della Romagna

- Canali rete scolante

RUE 10.5 - Overlay canali rete scolanti - Consorzi di Bonifica
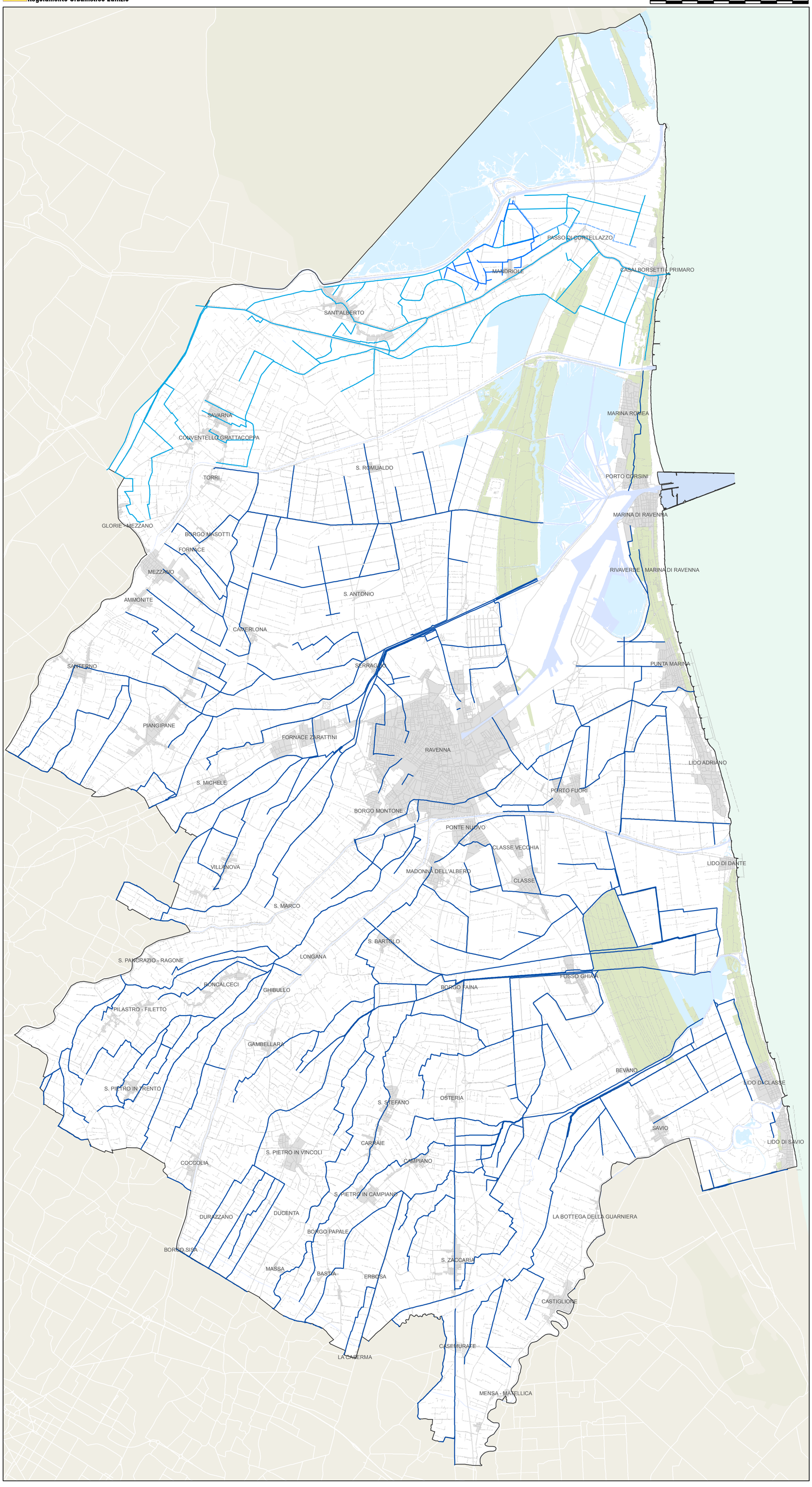
0 Metri 5.000