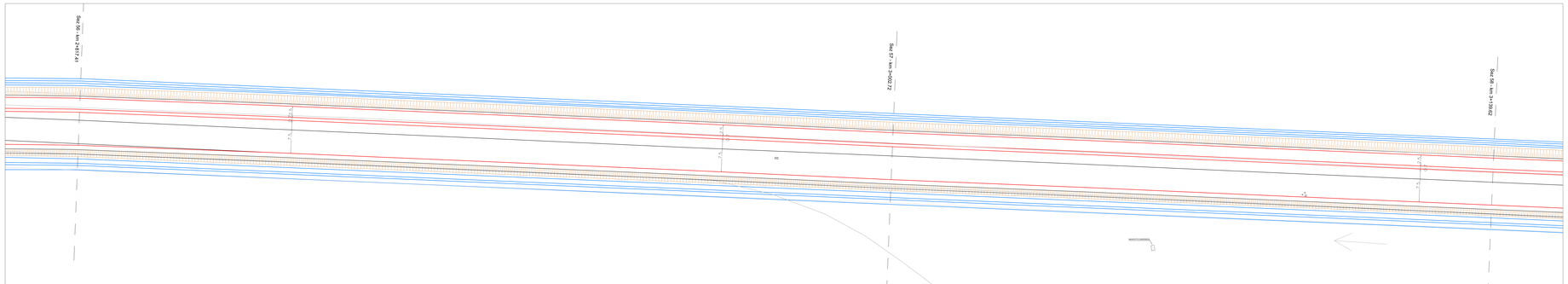

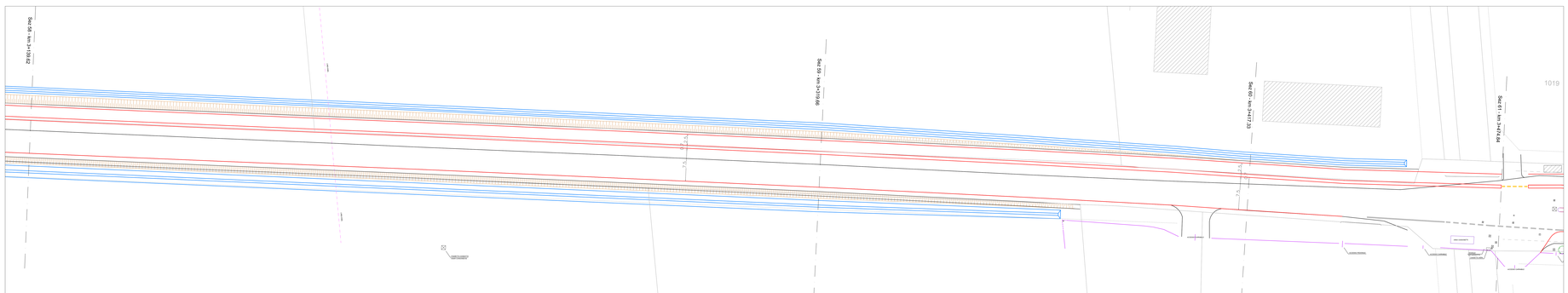

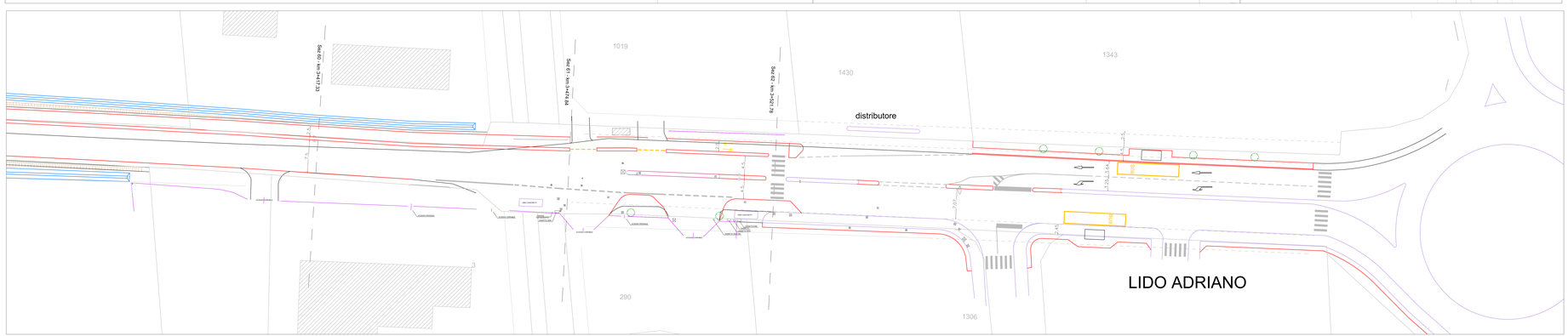

SOTTOSERVIZI ESISTENTI	
	ACQUEDOTTO – RETE DI DISTRIBUZIONE DN 300
	FOGNA NERA IN PRESSIONE
	GAS– MEDIA PRESSIONE
	GAS BASSA PRESSIONE
	LINEA FFI
	TELECOM TUBI INTERRATI
	TELECOM CAVI IN TRINCEA
	LINEA OPEN FIBER

LEGENDA	
	PALO LINEA ELETTRICA/TELEFONICA
	PALO PUBBLICA ILLUMINAZIONE
	POZZETTO
	POZZETTO CADITOIA
	POZZETTO FOGNATURA
	POZZETTO TELECOM
	POZZETTO ACQUEDOTTO
	FOSSA BIOLOGICA
	CARTELLO SEGNALETICO
	SFIATO
	ALBERO
	STRADA ESISTENTE
	NUOVO LIMITE ASFALTO–PISTA CICLABILE
	RECINZIONI ESISTENTI
	NUOVI FOSSI
	FOSSI ESISTENTI
	LINEA AEREE ENEL
	NUOVI TOMBINATI con tubo in cav ø.500

PIANTA CHIAVE

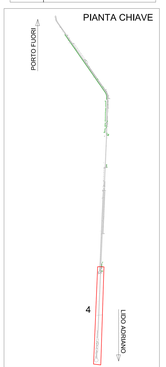

COMUNE DI RAVENNA
AREA INFRASTRUTTURE CIVILI
SERVIZIO STRADE

SOCIETÀ DUE ESSE
Ufficio Tecnico
Direzione di Qualità certificata secondo le norme UNI EN ISO 9001:2000 Ufficio tecnico, direzione lavori, contabilità, sicurezza e gestione manutenzioni stradali e delle infrastrutture

INTERVENTO:
INTERVENTO DI RISTRUTTURAZIONE E RIQUALIFICAZIONE DELLA VIA BONIFICA NEL TRATTO DI COLLEGAMENTO TRA LIDO ADRIANO E PORTO FUORI

Progetto preliminare

Segretario generale:	Assessore ai LL.PP.:	Sindaco:
Dott. PAOLO NERI	sig.ROBERTO GIOVANNI FADIANI	sig.MICHELE DE PASCALE

Capo Servizio: Ing. ANNA FERRI — Capo Area: Ing. MASSIMO CAMPIONI

Firma:

RESPONSABILE DEL PROCEDIMENTO:	Ing. ANNA FERRI
PROGETTISTA COORDINATORE:	Ing. CECILIA ROSETTI
COORD. SICUREZZA PROGETTAZIONE:	Ing. CECILIA ROSETTI
PROGETTISTA OPERE STRADALI:	Ing. CECILIA ROSETTI
PROGETTISTA IMPIANTO P.I.:	Dott. MARCO SILVESTRINI
ANALISI SICUREZZA:	arch. NICOLA SCARPERLA ing. CORRADO GUARNIERI
PROGETTISTA OPERE DI SEGNALETICA:	geom.AGNESE CENTOLANI
COLLABORATORI ALLA PROGETTAZIONE:	geom. PAOLO FIAMMENGHI
CONSULENZA PROGETTAZIONE:	Ing. Salvatti Stefano

STUDIO DUE ESSE

Rev.	Descrizione:	C.R. Redatto:	A.F. Controllato	A.F. Approvato	18/10/2019 Data:
0	EMISSIONE				

ELABORATO:

PLANIMETRIA di PROGETTO 4° TRATTO

Pratica: 15/2017	Data: OTTOBRE 2019	Codice Elaborato:	T_03/4
Scala: 1:250	File:	Revisione:	0