



PIANI DI BACINO: aree a rischio di inondabilità

D.1.1.c

VINCOLI E DISCIPLINA SOVRAORDINATA

AREE A RISCHIO DI INONDABILITA'

Limite di Bacino

PIANO DI BACINO FIUMI ROMAGNOLI
Approvato con Delibera G.R. n.350 del 17.03.03

- Art. 2ter - Alveo
- Art. 3 - Aree ad elevata probabilità di esondazione
- Art. 3 - Fascia a maggior pericolosità
- Art. 4 - Aree a moderata probabilità di esondazione
- Art. 5 - Aree a bassa probabilità di esondazione
- Art. 6 - Aree di potenziale allagamento

PIANO STRALCIO PER L'ASSETTO IDROGEOLOGICO FIUME RENO
Approvato con Delibera G.R. n.567 del 07.04.03

- Art. 15 - Alveo
- Art. 18 - Fascia di pertinenza fluviale

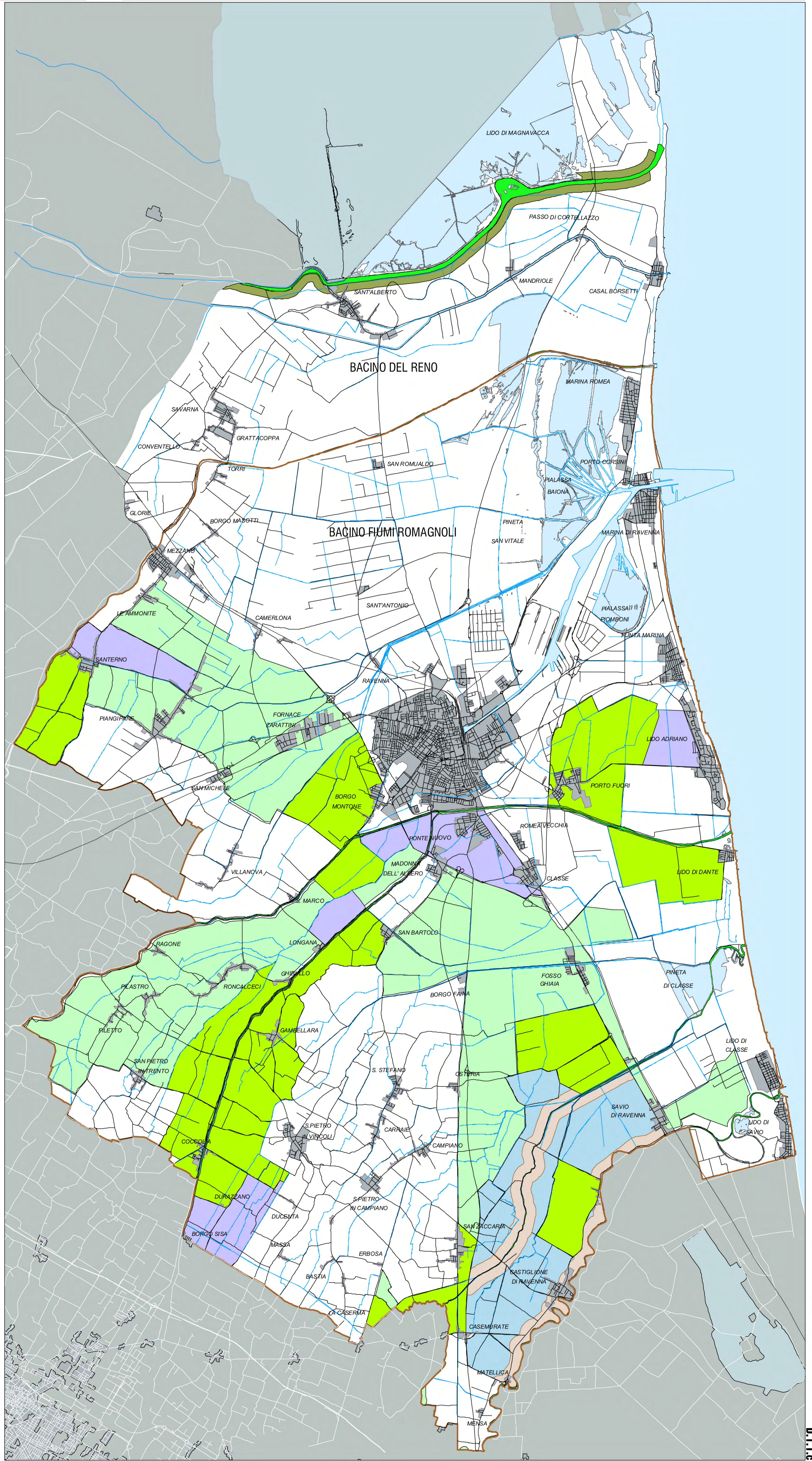

<p>CONDIRETTORE Arch. Gianluigi Nigro</p> <p>CONDIRETTORE ADJ. Arch. Giovanni Marini</p> <p>CONDIRETTORE ADJ. 2 Arch. Edoardo Prager</p> <p>CONDIRETTORE ADJ. 3 Prof. Enzo Tizzani</p> <p>CONDIRETTORE ADJ. 4 Arch. Francesco Pavesi</p> <p>CONDIRETTORE ADJ. 5 Arch. Marcello Tassi</p>	<p>UNITA' DI PROGETTO</p> <p>Responsabile Arch. Franco Oringa</p> <p>Coordinatore Arch. Alberto Melli</p> <p>Responsabile attività progettuali Arch. Francesco Prati</p> <p>Responsabile attività progettuali Arch. Leonora Rossi</p> <p>Responsabile attività progettuali Arch. Antonia Tassinari</p> <p>Responsabile attività progettuali Arch. Daniela Vignoli</p> <p>Responsabile attività progettuali Arch. Barbara Amadori</p> <p>Responsabile attività progettuali Francesca Bivari</p> <p>Responsabile attività progettuali Davide Nibbio</p> <p>Responsabile attività progettuali Ing. Giovanni Malinowski</p> <p>Responsabile attività progettuali Dott. Alessandro Morini</p> <p>Responsabile attività progettuali Silvia Casavola</p>	<p>Supervisore Arch. Daniela Bertoni</p> <p>Supervisore Arch. Cristina Geronzi</p> <p>Supervisore Dott.ssa Luisa Gasparri</p> <p>Supervisore Arch. Elisabetta Santolini</p> <p>Supervisore Arch. Cinzia Zoli</p>	<p>Supervisore Giovanna Galassi Minguzzi</p> <p>Supervisore Franca Giordani</p>
--	--	---	---