

CARTA DEI VINCOLI AMBIENTALI VIGENTI: ambiti di tutela
D.1.2.a

VINCOLI E DISCIPLINA SOVRAORDINATA

VINCOLI AMBIENTALI VIGENTI

- Bene paesaggistico di notevole interesse pubblico
- Territorio costiero
- Fiume o corso d'acqua e relative sponde o piedi degli argini
- Zona umida di importanza internazionale
- Zona gravata da uso civico di legnatico
- Zona gravata da uso civico di pesca
- Zona archeologica
- Albero monumentale

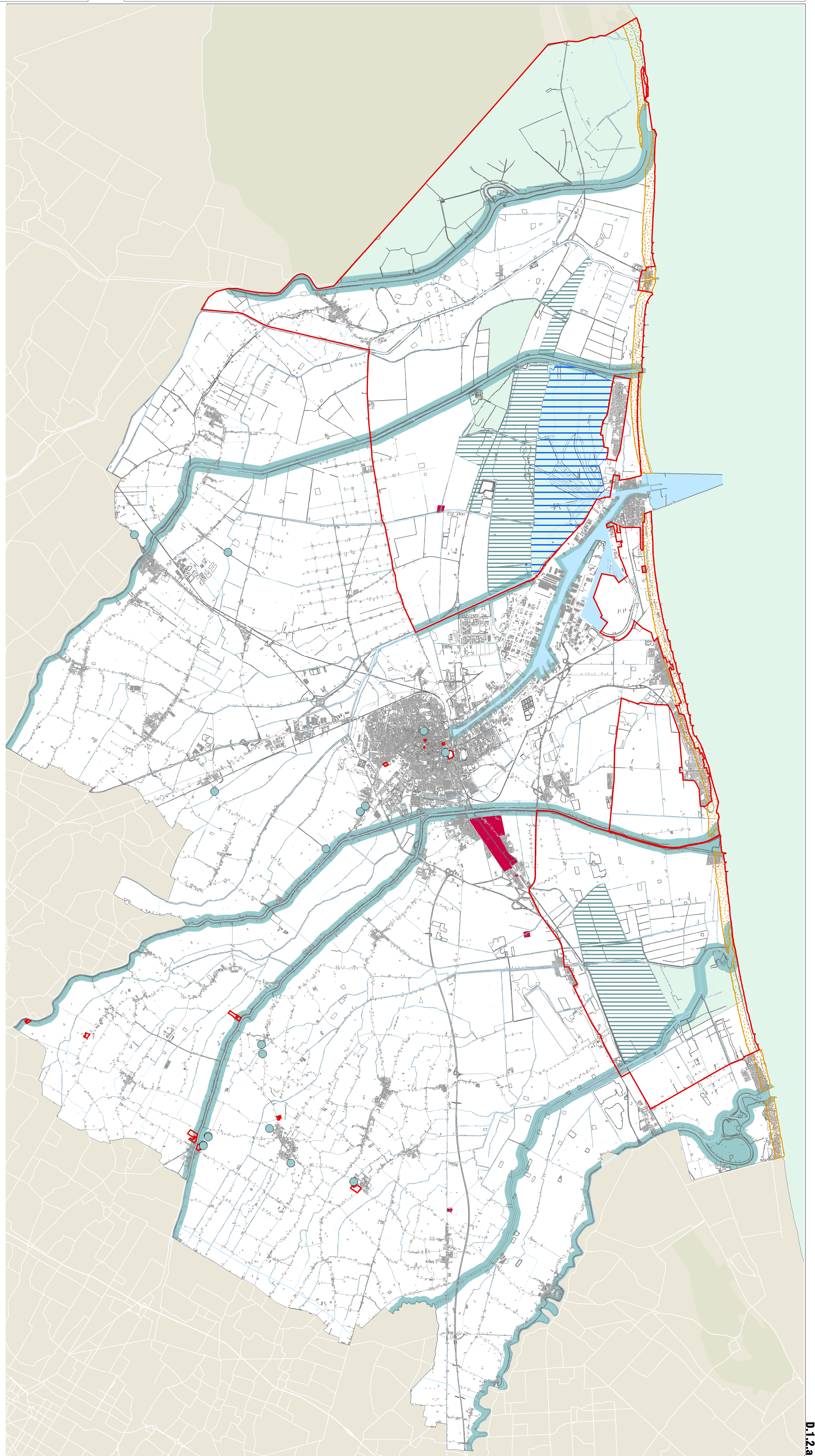

<p>SEGRETO Segretario Generale Assessore Urbanistica</p> <p>CONSIGLIERI Consiglieri generali Consiglieri comunali Consiglieri paraggio</p> <p>UFFICIO DI PROGETTO Responsabile Responsabile d'ufficio Responsabile Ambiente Incarico Tecnico</p>	<p>Fabrizio Malucchi Dott. Antonio Pavesano Fabio Poggiali</p> <p>Prof. Arch. Gianluigi Negro Arch. Nicola Aloni Arch. Giovanni Malini Arch. Roberto Prager Arch. Francesco Negro</p> <p>Consulente sostituito avvicinato Collaboratore</p> <p>Prof. Elvio Tassi Arch. Marco Rossi</p>	<p>ESIT</p> <p>Arch. Franco Striga Arch. Alberto Maffi Arch. Riccardo Fiori Arch. Antonio Olivetti Arch. Leonardo Rossi Arch. Andrea Salmassi Dott. Ing. Angelo Vanni Sofia Anicchi Francesca Busi Federica Piro</p>	<p>Collaboratori</p> <p>Ing. Giovanni Malucchi Dott. Alessandro Mura Silvia Giacomelli Arch. Elia Giunchi Giovanna Caterina Minguzzi Francesca Giunchi Martina Pini</p>	<p>Arch. Raffaella Bertozzi Arch. Barbara Barozzi Arch. Paola Bisi Marta Barozzi Arch. Caterina Giunchi Arch. Caterina Giunchi Arch. Luigi Lorenzi Arch. Elia Marchi Paola Minguzzi Marta Verucchi</p>
---	---	---	--	--