



CARTA DEI VINCOLI AMBIENTALI VIGENTI: zone vulnerabili
D.1.2.b

VINCOLI E DISCIPLINA SOVRAORDINATA

VINCOLI AMBIENTALI VIGENTI

-  Vincolo idrogeologico
-  Area incendiata
-  Area soggetta ad ingressione marina

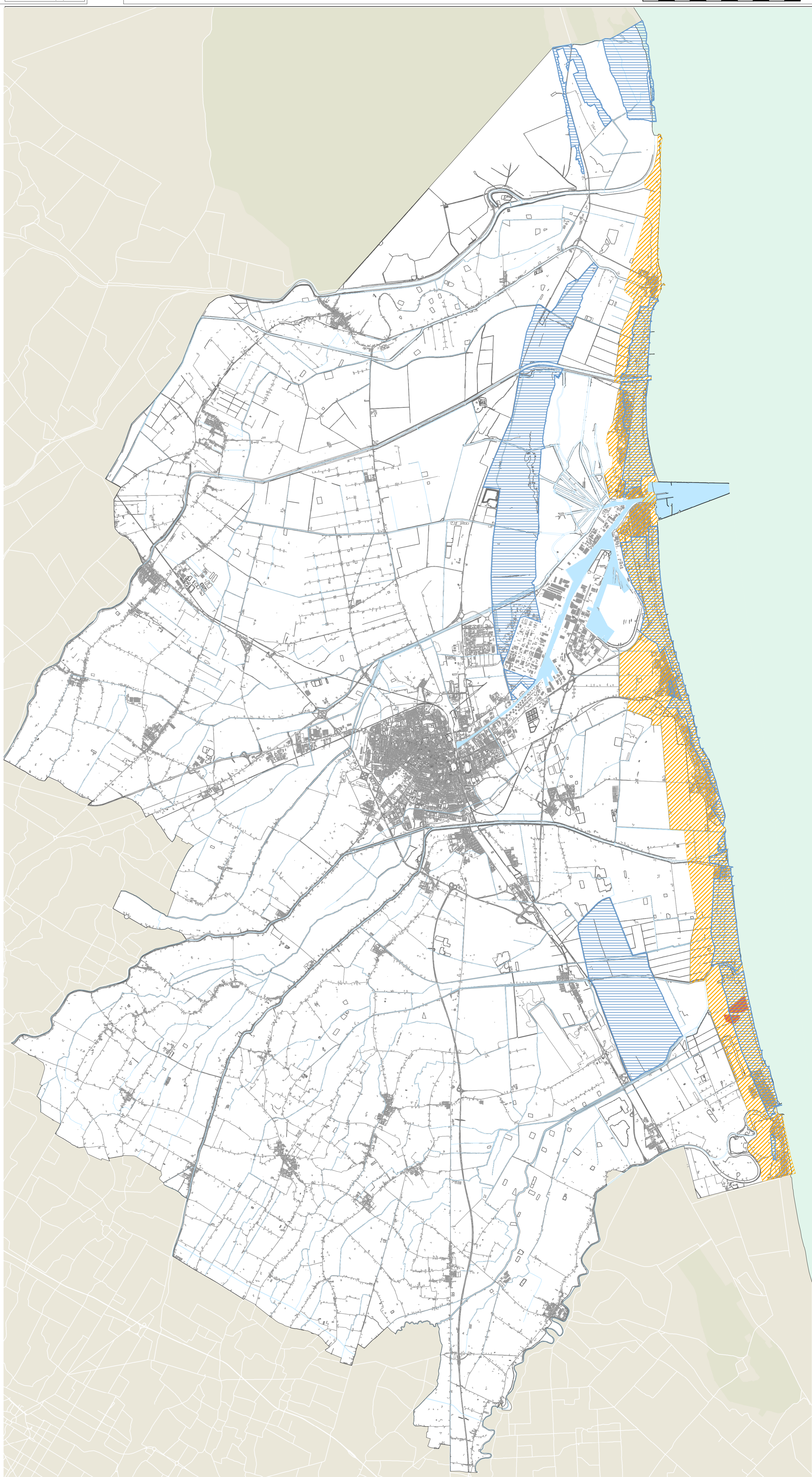

<p>SELETTI Segretario Generale Assessore Urbanistica</p> <p>CONSIGLIERI Consiglieri generali Collaboratori Consulente spaziale Consulente paesaggio</p> <p>UNITA' DI PROGETTO Responsabile Coordinatore Responsabile #1/4/5/6/7 Responsabile #8/9/10 Incarichi Tecnici</p>	<p>Fabrizio Malinucci Dott. Alfredo Pansarino Fabio Pignatelli</p> <p>Prof. Arch. Giancarlo Magni Arch. Tiziana Aloni Arch. Giovanni Marino Arch. Edoardo Prager Arch. Francesco Negro</p> <p>Arch. Franco Biondi Arch. Alessio Mili Arch. Francesco Piro Arch. Antonio Orlandi Arch. Leonardo Rossi Arch. Andrea Scattoli Sara Luciani Barbara Anselmi Francesca Bardi Francesca Piro</p>	<p>Consulente sostenibilità ambientale Collaboratori</p> <p>S.T.E.</p> <p>Segreteria Comunicazione</p>	<p>Prof. Elio Tassi Arch. Marco Pirozzi</p> <p>Ing. Giovanni Malinucci Dott. Alessandro Neri Stefano Casacchia Arch. Elio Scattoli Giuseppe D'Alagni Franco Spina Maurizio Pini</p> <p>Collaboratori</p>	<p>Arch. Raffaella Bernabini Arch. Barbara Bertoni Arch. Paolo Bili Marco Bonaldi Arch. Lorenzo Giamberini Arch. Caterina Granfiorini Arch. Luigi Gualandri Arch. Elio Marchi Paola Mengoni Michele Venturi</p>
---	--	--	--	---