

Elaborato prescrittivo

RUE 2

Regolamento Urbanistico Edilizio

RUE 2 - Regimi normativi della città esistente e del territorio extraurbano

ADOSSATO
APPROVATO
PUBBLICATO

il 03/07/08 con Delibera di CC. n.64552/102
il 28/07/09 con Delibera di CC. n.77035/133
il 26/08/09 sul B.U.R. n° 152/2009

MODIFICATA CON:
Delibera di CC n. 54946/88 del 14/04/2016 Approvazione Variante Adeguamento e semplificazione RUE
Delibera di CC n.207602/128 del 12/12/2017 Approvazione Variante di Rettifica e Adeguamento 2016 al RUE
Delibera di CC n. 156 del 01/10/2019 Recepimento della "Carta delle Potenzialità archeologiche"
Delibera di CC n. 36 del 12/05/2020 Variante di Adeguamento 2019 al RUE

tavola **087**
BORGHETTO I°
Rapporto 1:5000

Sindaco Fabrizio Matteucci
Segretario Generale Dott. Paolo Neri
Assessore Urbanistica Gabrio Maraldi

CONSULENTI
Consulente generale Prof. Arch. Gianluigi Nigro
Collaboratori Arch. Tiziana Alleni
Consulente operativo Arch. Edoardo Preger
Consulente paesaggio Arch. Francesco Nigro

UNITA' DI PROGETTO
Responsabile Arch. Franco Stringa
Coordinatore Arch. Alberto Mutti
Responsabile attività Arch. Francesco Proni
Arch. Antonio Olivucci
Arch. Leonardo Rossi
Arch. Antonio Tassinari
Francesca Brusci
Federica Proni

Resp. ambiente Dott. Angela Vistoli
Resp. edilizia Arch. Flavio Magnani
S.I.T. Dott. Alessandro Morini
Segreteria Dott. Roberto Zenobi
Comunicazione Giovanni Galassi Minguzzi
Franca Gordini
Maurizia Pasi

Collaboratori: Arch. Raffaella Bendazzi
Arch. Stefania Bertozzi
Arch. Paola Bili
Arch. Elisa Giunchi
Arch. Daniela Giunchi
Arch. Caterina Gramantieri
Dott. Paolo Minguzzi

Comune di Ravenna PRG 2003 Regolamento Urbanistico Edilizio tavola **087**

QUADRO D'UNIONE

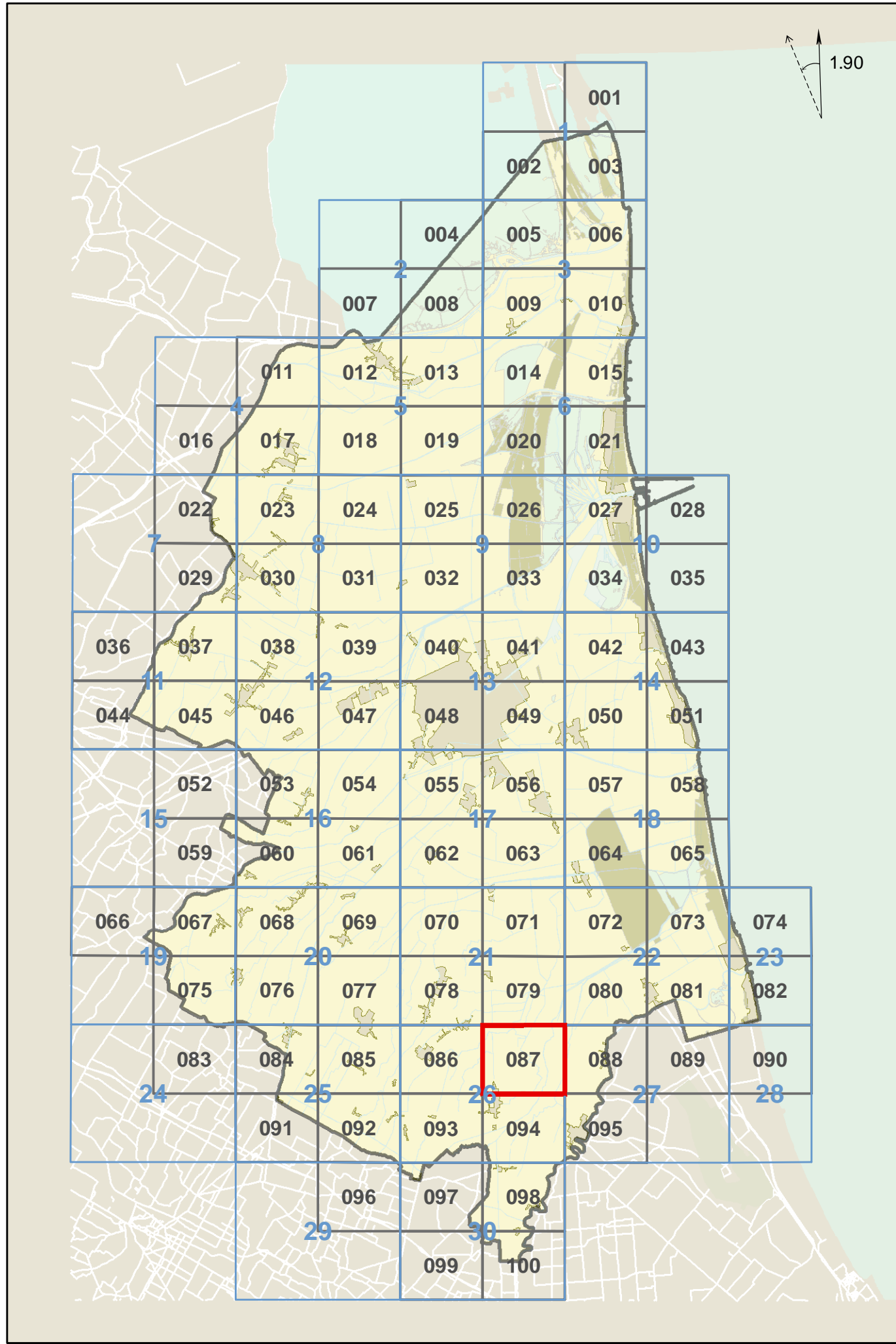

Comune di Ravenna PRG 2003 Regolamento Urbanistico Edilizio tavola **087**

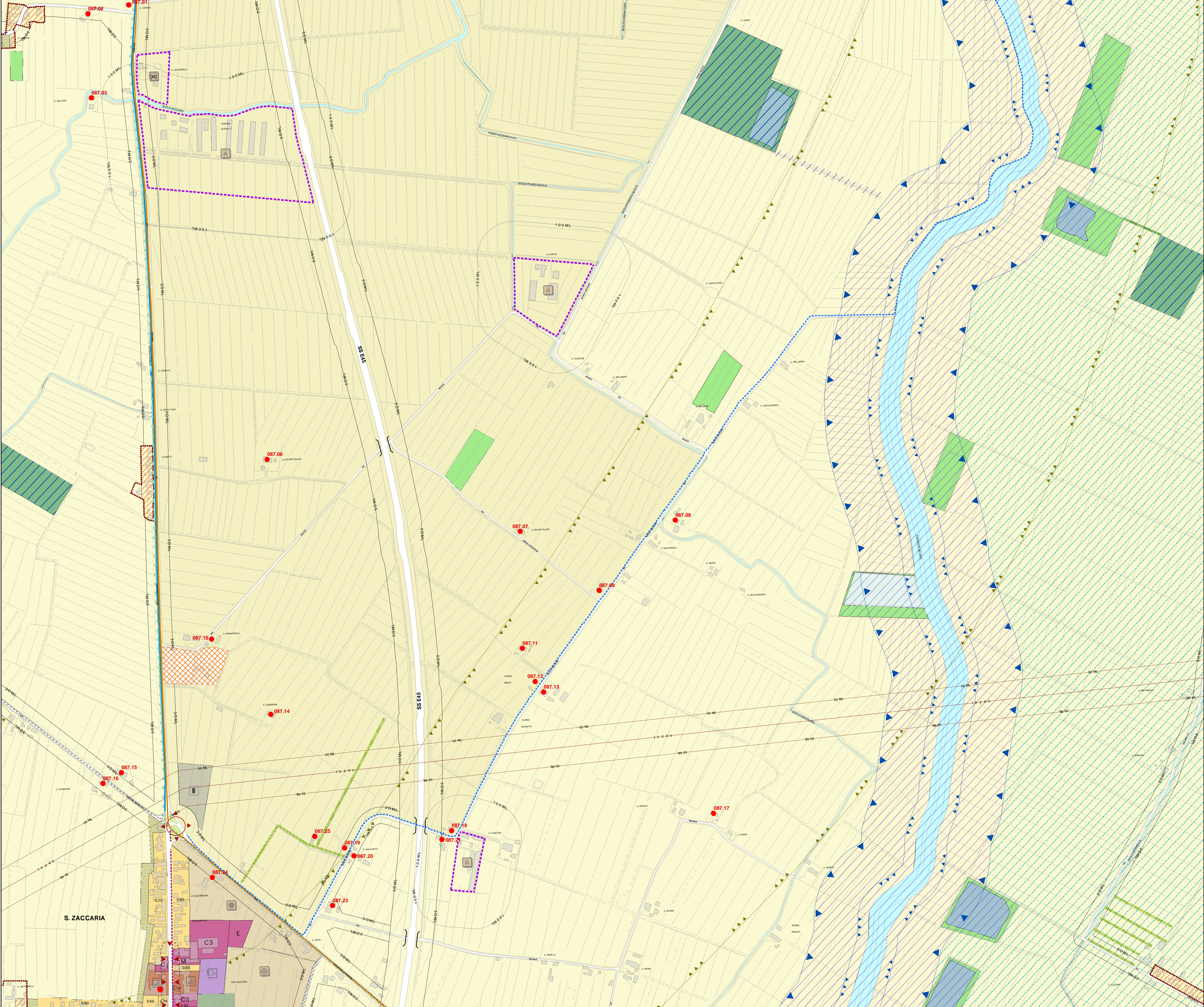

Comune di Ravenna PRG 2003 Regolamento Urbanistico Edilizio tavola **087**