

DATA	COMUNE DI RAVENNA		CODICE STRUTTURA	03.005	
18/11/2003	AREA 6: PIANIFICAZIONE TERRITORIALE SERVIZIO PROGETTAZIONE URBANISTICA		LOC	CASALBORSETTI-PRIMARO	
RILEVATORI	CENSIMENTO STRUTTURE ARENILE		VIA	ORTOLANI	
GIUNCHI - MINGUZZI			CIVICO	1 PARTE	
AGGIORNAMENTO	Pagina 2		ZONA PIANO ARENILE 96:	B-B3	
PAGINA 1	Pagina 3		CATASTO TERRENI RAVENNA		
			SEZIONE	FOGLIO	MAPPALE
			S.A.	31	272

## ELEMENTI COSTITUENTI L'INSIEME

DENOMINAZIONE	Bagno Due Torri	DESTINAZIONE D'USO	STABILIMENTO BALNEARE
---------------	-----------------	--------------------	-----------------------

VINCOLI AMBIENTALI	DINAMICA COSTA	STABILE	TRATTO:
--------------------	----------------	---------	---------

<input checked="" type="checkbox"/> PAESISTICO LR 31/2000	<input type="checkbox"/> RNS	
-L.R. 27/88	<input checked="" type="checkbox"/> IDROGEOLOGICO	
-L.R. 1497/39	<input type="checkbox"/> SIC	
-L.R. 1039/39	<input type="checkbox"/> ZPS	
-L.R. 431/85		

NOTE ZONA	AUTOSTRADA	>10KM
	STATALE	>1KM
	PROVINCIALE	>1KM

PRESENZA DI FILTRI E DIMENSIONAMENTO	ACCESSIBILITA'	MATERIALE RECINZ.
PINETA ALTEZZA	RECINZIONE	RETE METALLICA
DUNA ALTEZZA	AREA RETROSTANTE	STATO:
RECINZIONE ALTEZZA	EDIFICATO	SUFFICIENTE

ACCESSIBILITA' SPIAGGIA				
MODALITA'	NUMERO	PAVIMENTAZIONE	ACCESSI	CONCESSIONE
CARRABILE	0		TIPOLOGIA	DIRETTO CONC.
PEDONALE	0		PROPIETA'	

PROTEZIONE DELLA COSTA				
<input checked="" type="checkbox"/> DIFESE A MARE PARALLELE	DIST. COSTA	135	INTERASSE	42,32
	MATERIALE	MASSI IN PIETRA	TIPO	EMERSE
<input type="checkbox"/> DIFESE A MARE RADENTI	LUNGHEZZA		MATERIALE	
	LUNGHEZZA		INTERASSE	
<input type="checkbox"/> DIFESE A PENNELLO	LUNGHEZZA		MATERIALE	
	LUNGHEZZA		INTERASSE	

AREA DI PERTINENZA				
PROPIETA'	DEM.MARITTIMO	N° CONCES.	17/02	INIZIO
				SCADENZA
CONCESSIONARIO	Soc. Due Torri snc di D'Alba Franco e Maurizio e C.		P.I.	01183270394
GESTORE	D'Alba Franco e D'Alba Maurizio			
SUPERFICIE MQ.	DIMENSI		DISTANZA ALTRE CONCESSIONI	
5340	FRONTE	60	PROFONDITA'	89
			NORD	34,9
			SUD	2380

PROGETTO UNITARIO:	DELIBERA	38920/435	DEL	30/07/2002	COMMIT:	CSB COOP. STABILIMENTI CBR COOP BAGNINI
OGGETTO	RAZIONALIZZAZIONE CASALBORSETTI NORD					

TITOLI EDILIZI RILASCIATI	NOTE AREA DI PERTINENZA
	NUMERO CABINE: 7, NUMERO DOCCE APERTE: 2 NUMERO DOCCE CHIUSE: 1, NUMERO LETTINI: 250 NUMERO SDRAI: 7, NUMERO OMBRELLONI: 96 NUMERO WC: 4 ATTIVITA': RISTORANTE, BEACH VOLLEY, PALLACANESTRO, RACCHETTONI.

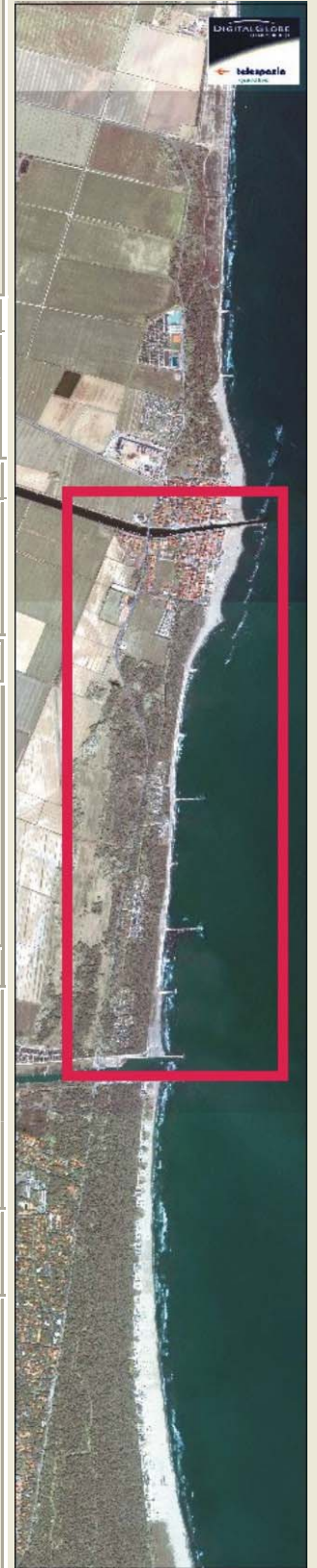

DATA
18/11/2003
RILEVATORI
GIUNCHI - MINGUZZI
AGGIORNAMENTO
<b>PAGINA 2</b>

CODICE STRUTTURA	03.005
LOC	CASALBORSETTI-PRIMARO
VIA	ORTOLANI
CIVICO	1 PARTE

**CENSIMENTO STRUTTURE ARENILE**

<b>CATASTO TERRENI RAVENNA</b>		
SEZIONE	FOGLIO	MAPPALE
S.A.	31	272

**ELEMENTI COSTITUENTI L'INSIEME**

DENOMINAZIONE	Bagno Due Torri	DESTINAZIONE D'USO	STABILIMENTO BALNEARE
---------------	-----------------	--------------------	-----------------------

**SCHEMA STATO CONCESSIONATO**

**SCHEMA STATO RILEVATO**

**AREA DI SUPPORTO ALLA BALNEAZIONE**

DESTINAZIONE D'USO	ACCESSIBILITA'
PARCHEGGIO MQ: 570	<input type="checkbox"/> PRESENZA DI BARRIERE ARCHITETTONICHE
VERDE MQ: 570	<input checked="" type="checkbox"/> PRESENZA DI DUNA IN AREA CONCESSIONATA
ATTREZ. SPORT. MQ: 580	DIST. DUNA/EDIF. >5<10 SCHEDA: 03.801
SUP TEMPORANEE: 84,10	RECINZIONE AREA: RETE METALLICA

**FOTO AREA A SUPPORTO DELLA BALNEAZIONE**



**SUPERFICI IMPERMEABILI**

PAVIMENTATA MQ: 112,53	PAVIMENTAZIONE: GETTO CLS
------------------------	---------------------------

**SUPERFICI PERMEABILI**

PAVIMENTATA MQ:	PAVIMENTAZIONE: AUTOBLOCCANTI
-----------------	-------------------------------

PRESENZA DI ALBERATURE.

N. CABINE: 7	STATO: SUFFICIENTE
--------------	--------------------

**AREA DESTINATA ALLA BALNEAZIONE**

ATTIVITA':	OMBREGGIO	CAMPO SPORTIVO	AREA RICREATIVA
------------	-----------	----------------	-----------------

**SUPERFICI IMPERMEABILI**

PAVIMENTATA MQ:	PAVIMENTAZIONE:
-----------------	-----------------

**SUPERFICI PERMEABILI**

PAVIMENTATA MQ:	PAVIMENTAZIONE: LASTRE CEMENTO
-----------------	--------------------------------

N_OMBRELLONI: 96	ATTERRAGGIO NATANTI:
------------------	----------------------

STATO: SUFFICIENTE	LARGHEZZA: 0	LUNGHEZZA: 0
--------------------	--------------	--------------

**FOTO AREA DESTINATA ALLA BALNEAZIONE**



DATI PIANO ARENILE 1996		ESISTENTE DA PROGETTO UNITARIO:		DATI ULTIMA CONCESSIONE EDILIZIA:		INTERVENTO CON PROGETTO UNITARIO:	
ESISTENTE:	185	STRUTTURE FISSE:	240,42	STRUTTURE FISSE:	240,42		
INTERVENTO DIRETTO:	210	PAVIMENTAZIONI FISSE:	112,53	PAVIMENTAZIONI FISSE:	112,53		
PROGETTO UNITARIO:	230	TOT. SUP. COPERTA:	352,95	TOT. SUP. COPERTA:	352,95		318

DATA
18/11/2003
RILEVATORI
GIUNCHI - MINGUZZI
AGGIORNAMENTO
<b>PAGINA 3</b>

CODICE STRUTTURA	03.005	
LOC	CASALBORSETTI-PRIMARO	
VIA	ORTOLANI	
CIVICO	1 PARTE	
<b>CATASTO TERRENI RAVENNA</b>		
SEZIONE	FOGLIO	MAPPALE
S.A.	31	272

**ELEMENTI COSTITUENTI L'INSIEME**

DENOMINAZIONE	Bagno Due Torri	DESTINAZIONE D'USO	STABILIMENTO BALNEARE
---------------	-----------------	--------------------	-----------------------

<b>CORPO A</b>	COD. EDI	71994	
DESTINAZIONE/USO:	MATERIALE :		
	TIPO COSTR:		
	COPERTURA:		
	INFISSI:		
	FINITURE:		
SUP. COPERTA:	H:	COLORE1:	2
SUP. PORTIC.:	H:	CONSERVAZIONE:	SUFFICIENTE
STRUTTURA PORTICO:	MATERIALE:		



<b>CORPO B</b>	COD. EDI	71993	
DESTINAZIONE/USO:	MATERIALE :		
	TIPO COSTR:		
	COPERTURA:		
	INFISSI:		
	FINITURE:		
SUP. COPERTA:	H:	COLORE1:	2
SUP. PORTIC.:	H:	CONSERVAZIONE:	
STRUTTURA PORTICO:	MATERIALE:		



<b>CORPO C</b>	COD. EDI		
DESTINAZIONE/USO:	MATERIALE :		
	TIPO COSTR:		
	COPERTURA:		
	INFISSI:		
	FINITURE:		
SUP. COPERTA:	H:	COLORE1:	2
SUP. PORTIC.:	H:	CONSERVAZIONE:	
STRUTTURA PORTICO:	MATERIALE:		



<b>CORPO D</b>	COD. EDI		
DESTINAZIONE/USO:	MATERIALE :		
	TIPO COSTR:		
	COPERTURA:		
	INFISSI:		
	FINITURE:		
SUP. COPERTA:	H:	COLORE1:	2
SUP. PORTIC.:	H:	CONSERVAZIONE:	
STRUTTURA PORTICO:	MATERIALE:		

