

DATA	COMUNE DI RAVENNA		CODICE STRUTTURA	08.024
22/04/2004	AREA 6: PIANIFICAZIONE TERRITORIALE SERVIZIO PROGETTAZIONE URBANISTICA		LOC	LIDO DI CLASSE
RILEVATORI	CENSIMENTO STRUTTURE ARENILE		VIA	
GIUNCHI - MINGUZZI			CIVICO	0
AGGIORNAMENTO	Pagina 2		ZONA PIANO ARENILE 96:	
	Pagina 3		CATASTO TERRENI RAVENNA	
PAGINA 1	SEZIONE	FOGLIO	MAPPALE	
		0	0	

ELEMENTI COSTITUENTI L'INSIEME

DENOMINAZIONE	La Capannina	DESTINAZIONE D'USO	RISTORANTE
---------------	--------------	--------------------	------------

VINCOLI AMBIENTALI	DINAMICA COSTA	STABILE	TRATTO:
--------------------	----------------	---------	---------

<input checked="" type="checkbox"/> PAESISTICO LR 31/2000	<input type="checkbox"/> RNS	
-L.R. 27/88	<input checked="" type="checkbox"/> IDROGEOLOGICO	
-L.R. 1497/39	<input type="checkbox"/> SIC	
-L.R. 1039/39	<input type="checkbox"/> ZPS	
-L.R. 431/85		

NOTE ZONA	AUTOSTRADA	>10KM
-----------	------------	-------

0	STATALE	>1KM
	PROVINCIALE	>1KM

PRESENZA DI FILTRI E DIMENSIONAMENTO	ACCESSIBILITA'	MATERIALE RECINZ.
--------------------------------------	----------------	-------------------

PINETA	ALTEZZA	0	LARGHEZZA	91,84	PINETA RECINZIONE	LEGNO
DUNA	ALTEZZA	0	LARGHEZZA	0	AREA RETROSTANTE	STATO:
RECINZIONE	ALTEZZA	3	LARGHEZZA	0	EDIFICATO	SUFFICIENTE

ACCESSIBILITA' SPIAGGIA

MODALITA'	NUMERO	PAVIMENTAZIONE	ACCESSI	CONCESSIONE
CARRABILE	0	STERRATO	TIPOLOGIA	NON ESCLUSIVO
PEDONALE	0		PROPIETA'	DEM. FORESTALE

PROTEZIONE DELLA COSTA

<input type="checkbox"/> DIFESE A MARE PARALLELE							
DIST. COSTA	105,8	INTERASSE	34,79	MATERIALE	MASSI IN PIETRA	TIPO	SOFFOLTE
<input type="checkbox"/> DIFESE A MARE RADENTI							
LUNGHEZZA	0	MATERIALE		TIPO			
<input type="checkbox"/> DIFESE A PENNELLO							
LUNGHEZZA	0	INTERASSE	0	MATERIALE		TIPO	

AREA DI PERTINENZA

PROPIETA'	DEM.MARITTIMO	N° CONCES.		INIZIO		SCADENZA	0.00.00	
CONCESSIONARIO	La Capannina di Corvini Fulvio e C sas				P.I.	02700830405		
GESTORE	Corvini Fulvio							
SUPERFICIE MQ.	DIMENSI			DISTANZA ALTRE CONCESSIONI				
9,66	FRONTE	32,31	PROFONDITA'	29,61	NORD	18,41	SUD	14,24

PROGETTO UNITARIO:	DELIBERA	0	DEL		COMMIT:	SOC ASIAGO SAS SOC CRIMARE SRL IMM BORDI SAS IMM GIARDINO SAS
OGGETTO	RAZIONALIZZAZIONE ARENILE LIDO DI SAVIO NORD					

TITOLI EDILIZI RILASCIATI	NOTE AREA DI PERTINENZA
---------------------------	-------------------------

CONCESSIONE 374/02 CON PG 50382/01 PRATICA DI SANATORIA PG 59851/02 SPORTELLO UNICO.	SUPERFICIE IN CONCESSIONE DEMANIO MARITTIMO MQ 973,5 SUPERFICIE IN CONCESSIONE DEMANIO FORESTALE MQ 184
--	---

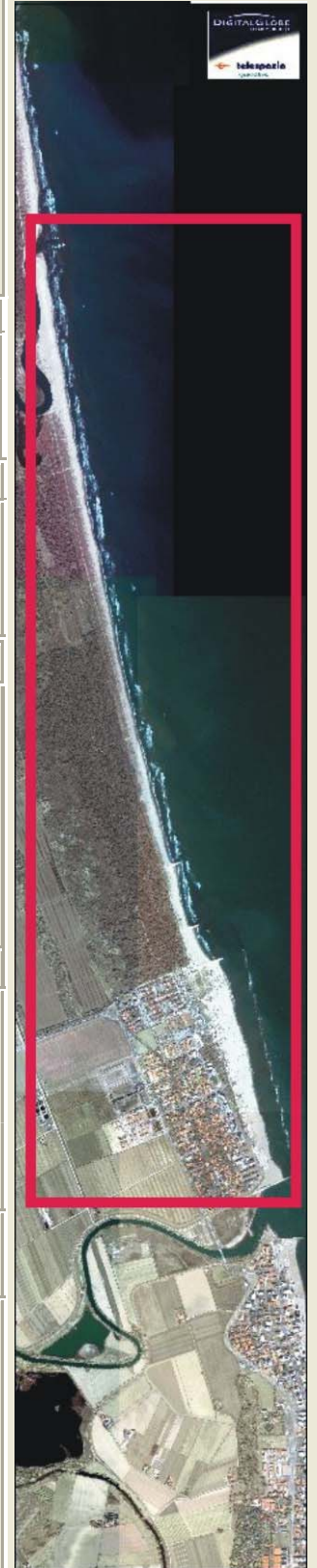

DATA
22/04/2004
RILEVATORI
GIUNCHI - MINGUZZI
AGGIORNAMENTO
PAGINA 2

CODICE STRUTTURA	08.024		
LOC	LIDO DI CLASSE		
VIA			
CIVICO	0	PARTE	
CATASTO TERRENI RAVENNA			
SEZIONE	FOGLIO	MAPPALE	
	0		0

CENSIMENTO STRUTTURE ARENILE

ELEMENTI COSTITUENTI L'INSIEME

DENOMINAZIONE	La Capannina	DESTINAZIONE D'USO	RISTORANTE
---------------	--------------	--------------------	------------

SCHEMA STATO CONCESSIONATO

SCHEMA STATO RILEVATO

AREA DI SUPPORTO ALLA BALNEAZIONE

DESTINAZIONE D'USO	ACCESSIBILITA'
PARCHEGGIO MQ: 0	<input type="checkbox"/> PRESENZA DI BARRIERE ARCHITETTONICHE
VERDE MQ: 0	<input type="checkbox"/> PRESENZA DI DUNA IN AREA CONCESSIONATA
ATTREZ. SPORT. MQ: 0	DIST. DUNA EDIF. / SCHEDA: /
SUP TEMPORANEE: 0,00	RECINZIONE AREA:

FOTO AREA A SUPPORTO DELLA BALNEAZIONE



SUPERFICI IMPERMEABILI	
PAVIMENTATA MQ: 280,72	PAVIMENTAZIONE: PIASTRELLATO
SUPERFICI PERMEABILI	
PAVIMENTATA MQ: 0	PAVIMENTAZIONE: 0
0	

N. CABINE:	STATO: SUFFICIENTE
------------	--------------------

AREA DESTINATA ALLA BALNEAZIONE

FOTO AREA DESTINATA ALLA BALNEAZIONE

ATTIVITA':	0
SUPERFICI IMPERMEABILI	
PAVIMENTATA MQ:	PAVIMENTAZIONE:
SUPERFICI PERMEABILI	
PAVIMENTATA MQ:	PAVIMENTAZIONE:
N_OMBRELLONI:	ATTERRAGGIO NATANTI:
STATO:	LARGHEZZA: 0 LUNGHEZZA: 0
0	



DATI PIANO ARENILE 1996	ESISTENTE DA PROGETTO UNITARIO:	DATI ULTIMA CONCESSIONE EDILIZIA:	INTERVENTO CON PROGETTO UNITARIO:
ESISTENTE: 0	STRUTTURE FISSE: 562,58	STRUTTURE FISSE: 0	500
INTERVENTO DIRETTO: 0	PAVIMENTAZIONI FISSE: 280,72	PAVIMENTAZIONI FISSE: 0	
PROGETTO UNITARIO: 0	TOT. SUP. COPERTA: 843,3	TOT. SUP. COPERTA: 0	

DATA
22/04/2004
RILEVATORI
GIUNCHI - MINGUZZI
AGGIORNAMENTO
PAGINA 3



COMUNE DI RAVENNA

AREA 6: PIANIFICAZIONE TERRITORIALE E SERVIZIO PROGETTAZIONE URBANISTICA

CENSIMENTO STRUTTURE ARENILE

CODICE STRUTTURA	08.024
LOC	LIDO DI CLASSE
VIA	
CIVICO	0 PARTE

CATASTO TERRENI RAVENNA		
SEZIONE	FOGLIO	MAPPALE
	0	0

ELEMENTI COSTITUENTI L'INSIEME

DENOMINAZIONE	La Capannina	DESTINAZIONE D'USO	RISTORANTE
---------------	--------------	--------------------	------------

CORPO A	COD. EDI	72139	
DESTINAZIONE/USO:	MATERIALE :	CEMENTO ARMATO	RIVESTIMENTO IN LEGNO.
RISTORANTE	TIPO COSTR:	PREFABBRICATA	
SPOGLIATOIO	COPERTURA:	PIANA	
MAGAZZINO	INFISSI:	LEGN.ALLUM.MET.	
SERVIZIO IGIENICO	FINITURE:	RIVESTITO	
SUP. COPERTA:	0 H:	4	COLORE1: MARRONE 2
SUP. PORTIC.:	0 H:	4	CONSERVAZIONE: SUFFICIENTE
STRUTTURA PORTICO:	FISSA	MATERIALE:	LEGNO



CORPO B	COD. EDI		
DESTINAZIONE/USO:	MATERIALE :		
	TIPO COSTR:		
	COPERTURA:		
	INFISSI:		
	FINITURE:		
SUP. COPERTA:	0 H:	0	COLORE1: 2
SUP. PORTIC.:	0 H:	0	CONSERVAZIONE:
STRUTTURA PORTICO:		MATERIALE:	



CORPO C	COD. EDI		
DESTINAZIONE/USO:	MATERIALE :		
	TIPO COSTR:		
	COPERTURA:		
	INFISSI:		
	FINITURE:		
SUP. COPERTA:	0 H:	0	COLORE1: 2
SUP. PORTIC.:	0 H:	0	CONSERVAZIONE:
STRUTTURA PORTICO:		MATERIALE:	



CORPO D	COD. EDI		
DESTINAZIONE/USO:	MATERIALE :		
	TIPO COSTR:		
	COPERTURA:		
	INFISSI:		
	FINITURE:		
SUP. COPERTA:	0 H:	0	COLORE1: 2
SUP. PORTIC.:	0 H:	0	CONSERVAZIONE:
STRUTTURA PORTICO:		MATERIALE:	



SUPERFICI TOTALI:	COPERTA:	0	PAVIM. IMPERM:	0	PAVIM. PERM:	0	STRUT TEMPORANEE:	0,00
-------------------	----------	---	----------------	---	--------------	---	-------------------	------