



POC Arenile 2015

Elaborato Gestionale

Piano Operativo Comunale

Tavola dei Vincoli e degli Habitat

Tavole da G.1.1 a G.1.10

ADOTTATO il 16/07/2015 con Delibera di CC. n. 99757/76
PUBBLICATO il 29/07/2015 sul B.U.R. n. 185
APPROVATO il con Delibera di CC. n.
PUBBLICATO il sul B.U.R.



Sindaco Fabrizio Matteucci
Segretario Generale Dott. Paolo Neri
Assessore Urbanistica Libero Asioli
Capo Area e Servizio Dott.ssa Paola Bissi

Progettisti Arch. Francesca Proni
Arch. Raffaella Bendazzi
Dott. Paolo Minguzzi
Arch. Leonardo Rossi
Arch. Doriana Casilio
Istruttori tecnici Federica Proni

CONSULENTI
VALSAT
Servizio Geologico
Uff. Demanio
SUE

Studio Airis
Dott. Sergio Nannini
Dott.ssa Patrizia Alberici
Geom. Maurizio Bentini
Arch. Flavio Magnani
Geom. Paola Francesconi



POC ARENILE 2009

Approvato delibera C.C. N. 123211/202 del 21/12/2009
Pubblicato B.U.R. N. 2/10 del 20/01/2010

POC ARENILE 2015

Adottato delibera C.C. N. 99757/76 del 16/07/2015
Pubblicato B.U.R. N. 185 del 29/07/2015
Approvato delibera C.C. N. del del
Pubblicato B.U.R. N. del del

POC - Piano dell'Arenile 2015

ELABORATO GESTIONALE Tavola dei Vincoli e degli Habitat Tavola G.1.01

Sindaco
Segretario Generale
Assessore
Capo Area e servizio

Fabrizio Matteucci
Dott. Paolo Neri
Liberio Ascoli
Dott.ssa Paola Bissi

Progettisti

Arch. Francesca Proni
Arch. Raffaella Benazzi
Arch. Leonardo Rossi
Arch. Daniela Casillo
Dott. Paolo Minguzzi

Istruttore

Geom. Federica Proni

Consulenti

Geom. Maurizio Bentini
Dott.ssa Patrizia Alesini
Dott.Geol. Sergio Nannini
Arch. Flavio Magnani
Geom. Paolo Francesconi

Elementi di analisi

Aree soggette a Vincolo

- Sito di Importanza Comunitaria
- RNS - Riserva Naturale dello Stato
- Piano territoriale - Parco del Delta del Po - Emilia Romagna
- Zone di Protezione Speciale
- Zone umide di importanza internazionale Ramsar
- Aree incendiate
- Vincolo Idrogeologico**
- Vincolo Idrogeologico
- Aree che conservano le caratteristiche del vincolo
- Aree che hanno perso la caratteristica per essere assoggettate alla procedura autorizzativa del vincolo
- Beni Paesaggistici Tutelati ai sensi del D.Lgs. 42/2004**
- Beni paesaggistici di notevole interesse pubblico
- Territorio costiero: 300 m dalla linea di battaglia
- Fiumi, torrenti e corsi d'acqua e relative sponde
- Particolari disposizioni di tutela di specifici elementi: dossi di pianura e calanchi**
- d) Sistemi dunosi costieri di rilevanza storico documentale paesistica
- e) Sistemi dunosi costieri di rilevanza idrogeologica

Sabbie con assenza di vegetazione

- Per cause naturali
- Per cause antropiche

Individuazione degli habitat di Interesse Comunitario

Codice	Nome habitat
1130	Estuari
1150	Lagune costiere
1210	Vegetazione annua delle linee di deposito marine
1310	Vegetazione annua pioniera a Salicornia e altre zone fangose e sabbiose
1320	Prateria si Spatina (Spartinion)
1410	Pascoli inondati mediterranei (Juncetalia maritimi)
1420	Prateria a <i>alfole mediterranee e termo-atlantiche (Arthrocnemum fruticosae)</i>
1510	Steppe salate (Limonietalia)
2110	Dune mobili embrionali
2130	Dune fisse a vegetazione erbacea (dune grigie)
2160	Dune con presenza di Hippophae rhamnoides
2230	Prati dunali di Malcolmetalia
2260	Dune con vegetazione sclerofila (Cisto-Lavanduletalia)
2270	Dune con foreste di Pinus pinea e/o Pinus pinaster
6210	Formazioni erbose secche seminaturali e cespuglieti su substrato calcareo (Festuco Brometalia)
6410	Prateria in cui è presente la Molinia su terreni calcarei torbosi o argillosi (Eu-Molinion)
6420	Praterie mediterranee con piante erbacee alte e giunchi (Molinion-Holoschoenion)

Elementi della cartografia

- Edifici presenti sull'arenile

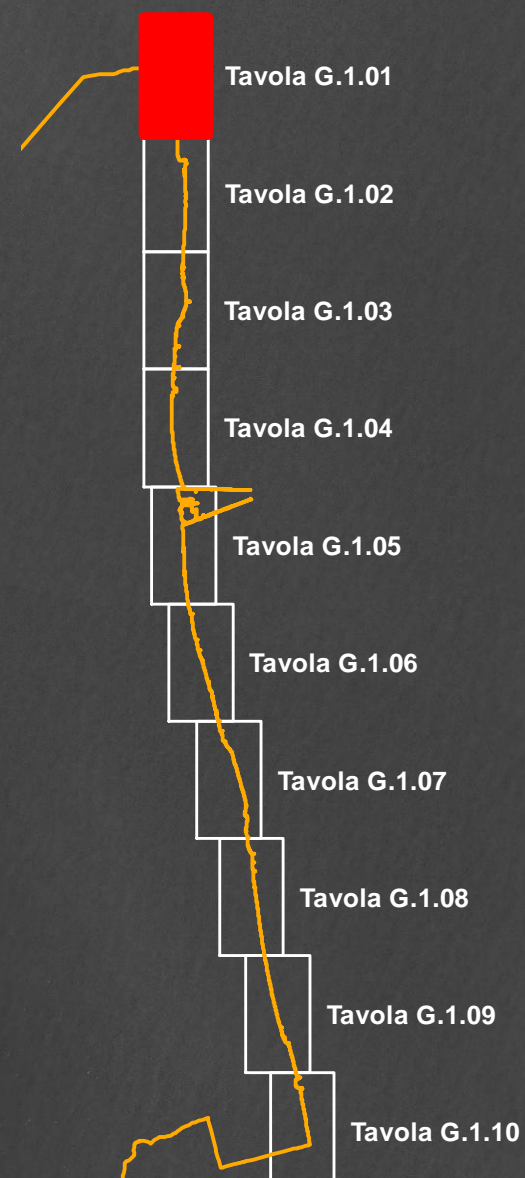
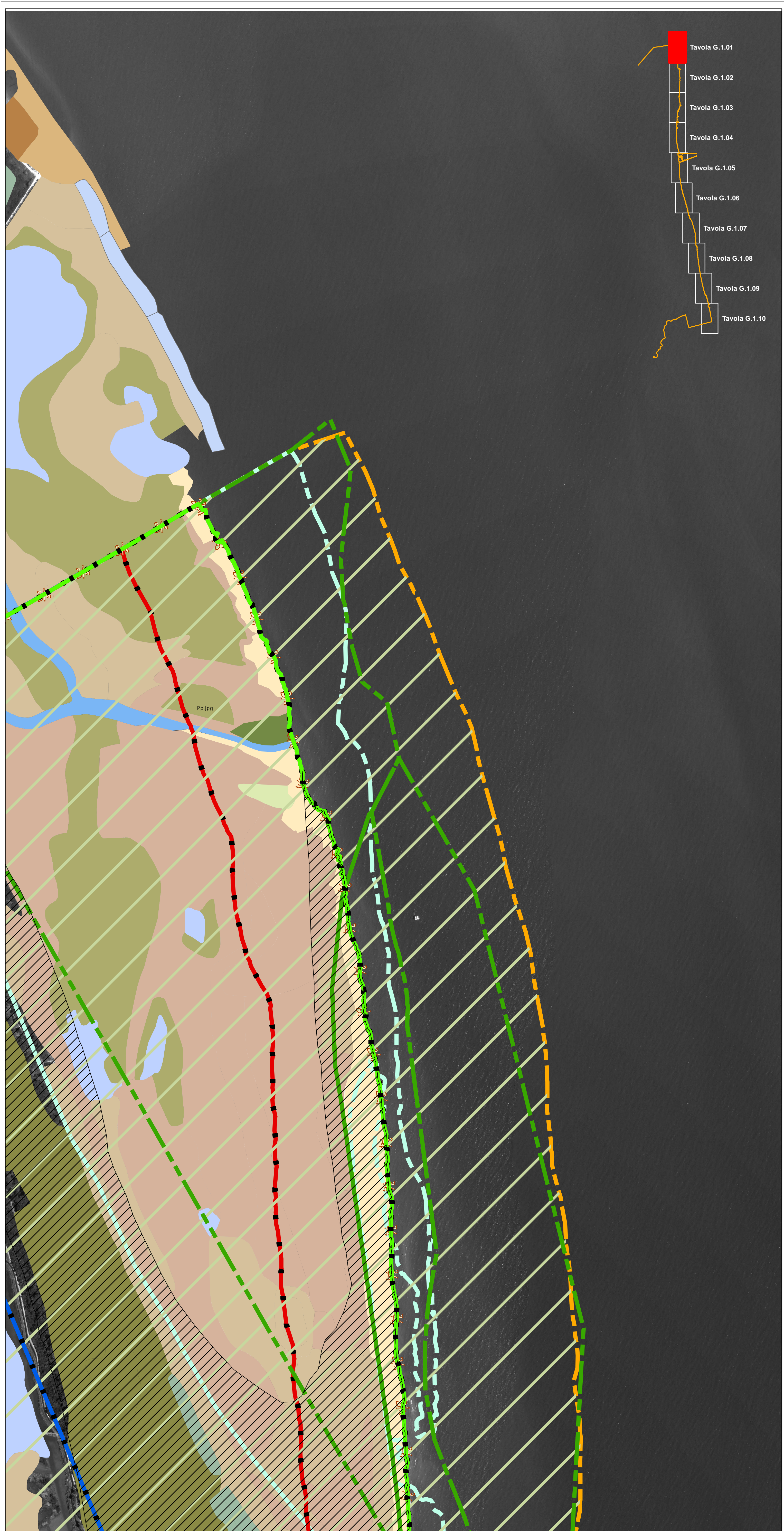



POC ARENILE 2009

Approvato delibera C.C. N. 123211/202 del 21/12/2009
Pubblicato B.U.R. N. 2/10 del 20/01/2010

POC ARENILE 2015

Adottato delibera C.C. N. 99757/76 del 16/07/2015
Pubblicato B.U.R. N. 185 del 29/07/2015
Approvato delibera C.C. N. del del
Pubblicato B.U.R. N. del del

POC - Piano dell'Arenile 2015

ELABORATO GESTIONALE
Tavola dei Vincoli e degli Habitat
Tavola G.1.02

Sindaco
Segretario Generale
Assessore
Capo Area e servizio

Fabrizio Matteucci
Dott. Paolo Neri
Libero Assai
Dott.ssa Paola Bissi

Progettisti

Arch. Francesca Proni
Arch. Raffaella Beneduzzi
Arch. Leonardo Rossi
Arch. Daniela Casale
Dott. Paolo Minguzzi

Istruttore

Geom. Federica Proni

Consulenti

Geom. Maurizio Benini
Dott.ssa Patricia Alesia
Dott. Geol. Sergio Nannini
Arch. Flavio Magnani
Geom. Paola Francesconi

Elementi di analisi

Aree soggette a Vincolo

- Sito di Importanza Comunitaria
- RNS - Riserva Naturale dello Stato
- Piano territoriale - Parco del Delta del Po - Emilia Romagna
- Zone di Protezione Speciale
- Zone umide di importanza internazionale Ramsar
- Aree incendiate
- Vincolo Idrogeologico**
- Vincolo Idrogeologico
- Aree che conservano le caratteristiche del vincolo
- Aree che hanno perso la caratteristica per essere assoggettate alla procedura autorizzativa del vincolo
- Beni Paesaggistici Tutelati ai sensi del D.Lgs. 42/2004**
- Beni paesaggistici di notevole interesse pubblico
- Territorio costiero: 300 m dalla linea di battigia
- Fiumi, torrenti e corsi d'acqua e relative sponde
- Particolari disposizioni di tutela di specifici elementi: dossi di pianura e calanchi**
- d) Sistemi dunosi costieri di rilevanza storico documentale paesistica
- e) Sistemi dunosi costieri di rilevanza idrogeologica

Sabbie con assenza di vegetazione

- Per cause naturali
- Per cause antropiche

Individuazione degli habitat di Interesse Comunitario

Codice	Nome habitat
1130	Estuari
1150	Lagune costiere
1210	Vegetazione annua delle linee di deposito marine
1310	Vegetazione annua pioniera a Salicornia e altre zone fangose e sabbiose
1320	Prateria si Spatina (Spartinion)
1410	Pascoli inondatai mediterranei (Juncetalia maritimi)
1420	Prateria alofile mediterranee e termo-atlantiche (Arthrocnemum fruticosae)
1510	Steppe salate (Limonietalia)
2110	Dune mobili embrionali
2130	Dune fisse a vegetazione erbacea (dune grigie)
2160	Dune con presenza di Hippophae rhamnoides
2230	Prati dunali di Malcolmetalia
2260	Dune con vegetazione sclerofila (Cisto-Lavanduletalia)
2270	Dune con foreste di Pinus pinea e/o Pinus pinaster
6210	Formazioni erbose secche seminaturali e cespuglieti su substrato calcareo (Festuco Brometalia)
6410	Prateria in cui è presente la Molinia su terreni calcarei torbosi o argillosi (Eu-Molinion)
6420	Praterie mediterranee con piante erbacee alte e giunchi (Molinion-Holoschoenion)

Elementi della cartografia

- Edifici presenti sull'arenile



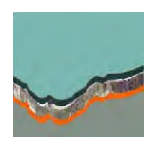

POC ARENILE 2009
Approvato delibera C.C. N. 123211/202 del 21/12/2009
Pubblicato B.U.R. N. 2/10 del 20/01/2010

POC ARENILE 2015
Adottato delibera C.C. N. 99757/76 del 16/07/2015
Pubblicato B.U.R. N. 185 del 29/07/2015
Approvato delibera C.C. N. del del
Pubblicato B.U.R. N. del del

ELABORATO GESTIONALE
Tavola dei Vincoli e degli Habitat
Tavola G.1.03

Sindaco Fabrizio Matteucci
Segretario Generale Dott. Paolo Neri
Assessore Libero Ascoli
Capo Area e servizio Dott.ssa Paola Bissi

Progettisti
Arch. Francesca Proni
Arch. Raffaella Borsazzi
Arch. Leonardo Rossi
Arch. Daniela Casillo
Dott. Paolo Minguzzi

Istruttore
Geom. Federica Proni

Consulenti
Geom. Maurizio Bentini
Dott.ssa Patrizia Alessia
Dott. Geol. Sergio Nannini
Arch. Flavio Magnani
Geom. Paola Francesconi

Elementi di analisi

Aree soggette a Vincolo

- Sito di Importanza Comunitaria
- RNS - Riserva Naturale dello Stato
- Piano territoriale - Parco del Delta del Po - Emilia Romagna
- Zone di Protezione Speciale
- Zone umide di importanza internazionale Ramsar
- Aree incendiate
- Vincolo Idrogeologico**
- Vincolo Idrogeologico
- Aree che conservano le caratteristiche del vincolo
- Aree che hanno perso la caratteristica per essere assoggettate alla procedura autorizzativa del vincolo
- Beni Paesaggistici Tutelati ai sensi del D.Lgs. 42/2004**
- Beni paesaggistici di notevole interesse pubblico
- Territorio costiero: 300 m dalla linea di battaglia
- Fiumi, torrenti e corsi d'acqua e relative sponde
- Particolari disposizioni di tutela di specifici elementi: dossi di pianura e calanchi**
- d) Sistemi dunosi costieri di rilevanza storico documentale paesistica
- e) Sistemi dunosi costieri di rilevanza idrogeologica

Sabbie con assenza di vegetazione

- Per cause naturali
- Per cause antropiche

Individuazione degli habitat di Interesse Comunitario

Codice	Nome habitat
1130	Estuari
1150	Lagune costiere
1210	Vegetazione annua delle linee di deposito marine
1310	Vegetazione annua pioniera a Salicornia e altre zone fangose e sabbiose
1320	Prateria si Spatina (Spartinion)
1410	Pascoli inondati mediterranei (Juncetalia maritimi)
1420	Prateria a alofile mediterranee e termo-atlantiche (Arthrocnemetaalia fruticosae)
1510	Steppe salate (Lmonietalia)
2110	Dune mobili embrionali
2130	Dune fisse a vegetazione erbacea (dune grigie)
2160	Dune con presenza di Hippophae rhamnoides
2230	Prati dunali di Malcolmetalia
2260	Dune con vegetazione sclerofila (Cisto-Lavanduletalia)
2270	Dune con foreste di Pinus pinea e/o Pinus pinaster
6210	Formazioni erbose secche seminaturali e cespuglieti su substrato calcareo (Festuco Brometalia)
6410	Prateria in cui è presente la Molinia su terreni calcarei torbosi o argillosi (Eu-Molinion)
6420	Praterie mediterranee con piante erbacee alte e giunchi (Molinion-Holoschoenion)

Elementi della cartografia

- Edifici presenti sull'arenile

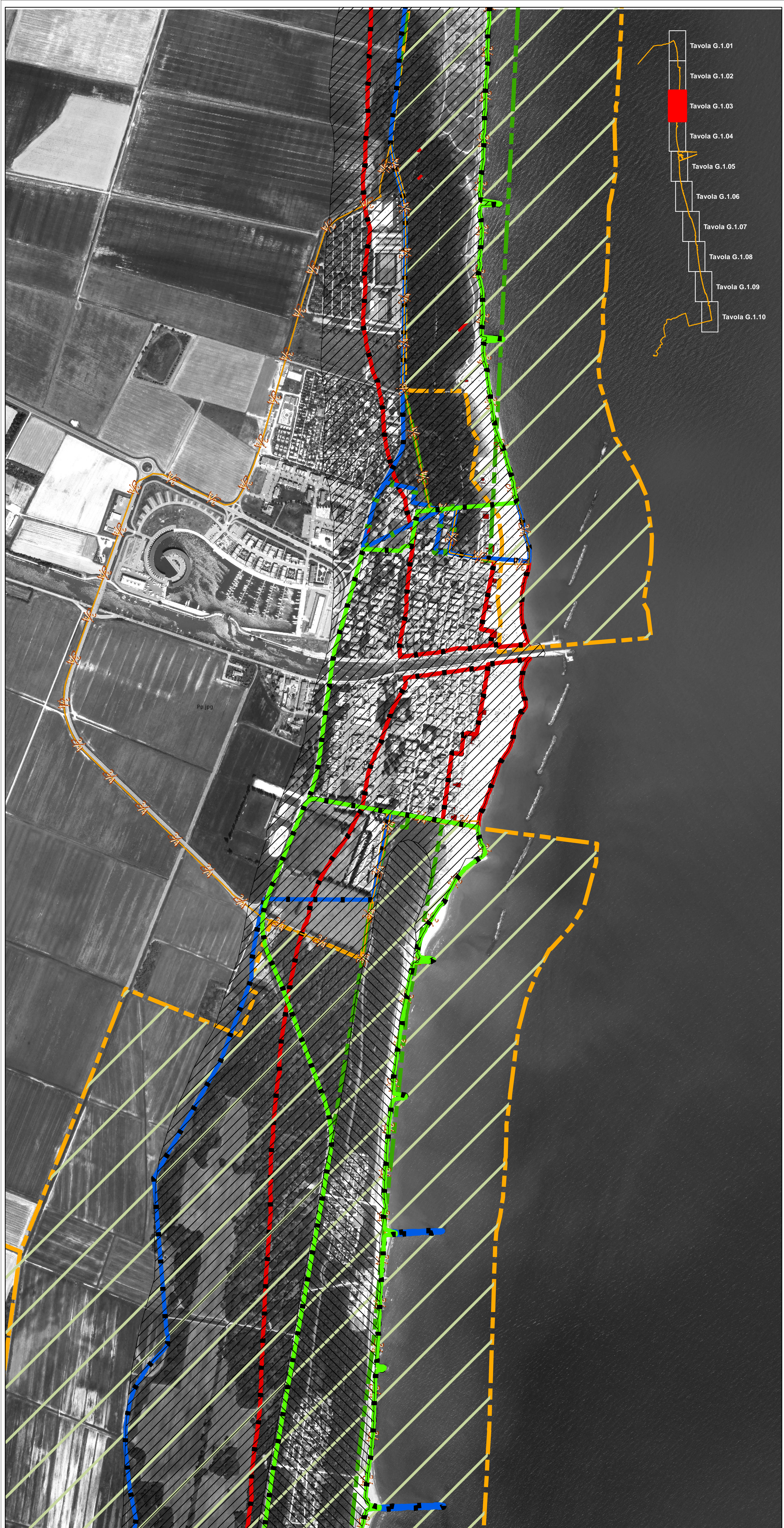

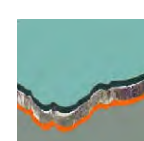

POC ARENILE 2009

Approvato delibera C.C. N. 123211/202 del 21/12/2009
Pubblicato B.U.R. N. 2/10 del 20/01/2010

POC ARENILE 2015

Adottato delibera C.C. N. 99757/76 del 16/07/2015
Pubblicato B.U.R. N. 185 del 29/07/2015
Approvato delibera C.C. N. del del
Pubblicato B.U.R. N. del del

POC - Piano dell'Arenile 2015

ELABORATO GESTIONALE Tavola dei Vincoli e degli Habitat Tavola G.1.04

Sindaco
Segretario Generale
Assessore
Capo Area e servizio

Fabrizio Matteucci
Dott. Paolo Neri
Libero Ascoli
Dott.ssa Paola Bissi

Progettisti

Arch. Francesca Prati
Arch. Raffaella Benazzi
Arch. Leonardo Rossi
Arch. Daniela Casale
Dott. Paolo Minguzzi

Istruttore

Geom. Federica Prati

Consulenti

Geom. Maurizio Bentini
Dott.ssa Patrizia Alessi
Dott.Geol. Sergio Nannini
Arch. Flavio Magnani
Geom. Paola Francesconi

Elementi di analisi

Aree soggette a Vincolo

- Sito di Importanza Comunitaria
- RNS - Riserva Naturale dello Stato
- Piano territoriale - Parco del Delta del Po - Emilia Romagna
- Zone di Protezione Speciale
- Zone umide di importanza internazionale Ramsar
- Aree incendiate
- Vincolo Idrogeologico**
- Vincolo Idrogeologico
- Aree che conservano le caratteristiche del vincolo
- Aree che hanno perso la caratteristica per essere assoggettate alla procedura autorizzativa del vincolo
- Beni Paesaggistici Tutelati ai sensi del D.Lgs. 42/2004**
- Beni paesaggistici di notevole interesse pubblico
- Territorio costiero: 300 m dalla linea di battigia
- Fiumi, torrenti e corsi d'acqua e relative sponde
- Particolari disposizioni di tutela di specifici elementi: dossi di pianura e calanchi**
- d) Sistemi dunosi costieri di rilevanza storico documentale paesistica
- e) Sistemi dunosi costieri di rilevanza idrogeologica

Sabbie con assenza di vegetazione

- Per cause naturali
- Per cause antropiche

Individuazione degli habitat di Interesse Comunitario

Codice	Nome habitat
1130	Estuari
1150	Lagune costiere
1210	Vegetazione annua delle linee di deposito marine
1310	Vegetazione annua pioniera a Salicornia e altre zone fangose e sabbiose
1320	Prateria si Spatina (Spartinion)
1410	Pascoli inondatai mediterranei (Juncetalia maritimi)
1420	Prateria alofile mediterranee e termo-atlantiche (Arthrocnemum fruticosae)
1510	Steppe salate (Limonietalia)
2110	Dune mobili embrionali
2130	Dune fisse a vegetazione erbacea (dune grigie)
2160	Dune con presenza di Hippophae rhamnoides
2230	Prati dunali di Malcolmetalia
2260	Dune con vegetazione sclerofila (Cisto-Lavanduletalia)
2270	Dune con foreste di Pinus pinea e/o Pinus pinaster
6210	Formazioni erbose secche seminaturali e cespuglieti su substrato calcareo (Festuco Brometalia)
6410	Prateria in cui è presente la Molinia su terreni calcarei torbosi o argillosi (Eu-Molinion)
6420	Praterie mediterranee con piante erbacee alte e giunchi (Molinion-Holoschoenion)

Elementi della cartografia

- Edifici presenti sull'arenile

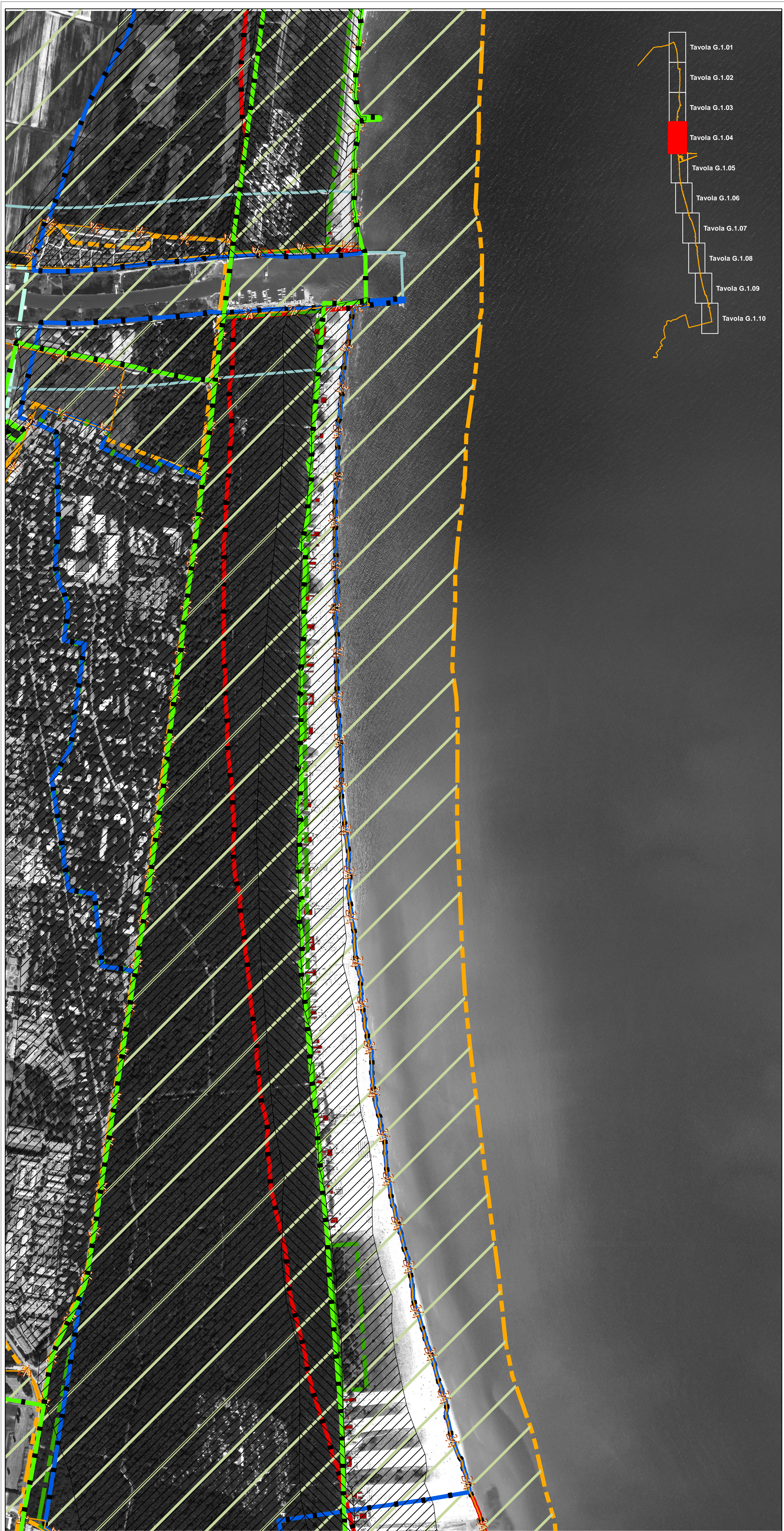

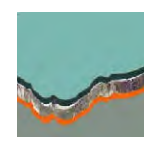

POC ARENILE 2009			
Approvato	delibera C.C.	N. 123211/202	del 21/12/2009
Publicato	B.U.R.	N. 2/10	del 20/01/2010

POC ARENILE 2015			
Adottato	delibera C.C.	N. 99757/76	del 16/07/2015
Publicato	B.U.R.	N. 185	del 29/07/2015
Approvato	delibera C.C.	N.	del
Publicato	B.U.R.	N.	del

POC - Piano dell'Arenile 2015

ELABORATO GESTIONALE Tavola dei Vincoli e degli Habitat Tavola G.1.05

Sindaco Generale Assessore
Segretario Generale Capo Area e servizio

Fabrizio Matteucci
Dott. Paolo Neri
Libero Ascoli
Dott.ssa Paola Bissi

Progettisti

Arch. Francesca Prati
Arch. Raffaella Borsazzi
Arch. Leonardo Rossi
Arch. Daniela Casale
Dott. Paolo Minguzzi

Istruttore

Geom. Federica Prati

Consulenti

Geom. Maurizio Bentini
Dott.ssa Patrizia Alesina
Dott. Geol. Sergio Nannini
Arch. Flavio Magnani
Geom. Paola Francesconi

Elementi di analisi

Aree soggette a Vincolo

- Sito di Importanza Comunitaria
- RNS - Riserva Naturale dello Stato
- Piano territoriale - Parco del Delta del Po - Emilia Romagna
- Zone di Protezione Speciale
- Zone umide di importanza internazionale Ramsar
- Aree incendiate
- Vincolo Idrogeologico**
- Vincolo Idrogeologico
- Aree che conservano le caratteristiche del vincolo
- Aree che hanno perso la caratteristica per essere assoggettate alla procedura autorizzativa del vincolo
- Beni Paesaggistici Tutelati ai sensi del D.Lgs. 42/2004**
- Beni paesaggistici di notevole interesse pubblico
- Territorio costiero: 300 m dalla linea di battaglia
- Fiumi, torrenti e corsi d'acqua e relative sponde
- Particolari disposizioni di tutela di specifici elementi: dossi di pianura e calanchi**
- d) Sistemi dunosi costieri di rilevanza storica documentale paesistica
- e) Sistemi dunosi costieri di rilevanza idrogeologica

Sabbie con assenza di vegetazione

- Per cause naturali
- Per cause antropiche

Individuazione degli habitat di Interesse Comunitario

Codice	Nome habitat
1130	Estuari
1150	Lagune costiere
1210	Vegetazione annua delle linee di deposito marine
1310	Vegetazione annua pioniera a Salicornia e altre zone fangose e sabbiose
1320	Prateria si Spatina (Spartinion)
1410	Pascoli inondati mediterranei (Juncetalia maritimi)
1420	Prateria alofile mediterranee e termo-atlantiche (Arthrocnemum fruticosae)
1510	Steppe salate (Limonietalia)
2110	Dune mobili embrionali
2130	Dune fisse a vegetazione erbacea (dune grigie)
2160	Dune con presenza di Hippophae rhamnoides
2230	Prati dunali di Malcolmetalia
2260	Dune con vegetazione sclerofila (Cisto-Lavanduletalia)
2270	Dune con foreste di Pinus pinea e/o Pinus pinaster
6210	Formazioni erbose secche seminaturali e cespuglieti su substrato calcareo (Festuco Brometalia)
6410	Prateria in cui è presente la Molinia su terreni calcarei torbosi o argillosi (Eu-Molinion)
6420	Praterie mediterranee con piante erbacee alte e giunchi (Molinion-Holoschoenion)

Elementi della cartografia

- Edifici presenti sull'arenile

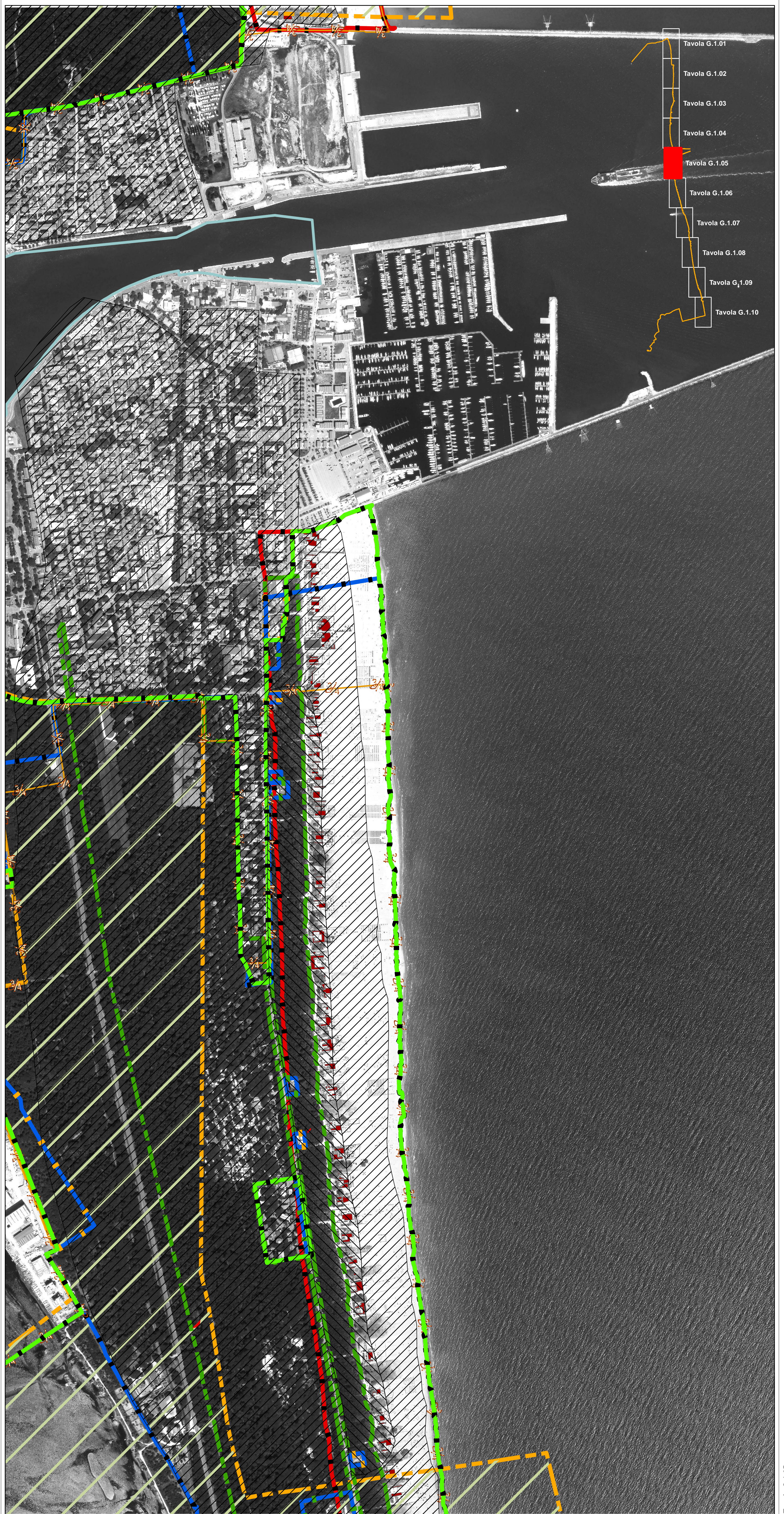



POC ARENILE 2009

Approvato delibera C.C. N. 123211/202 del 21/12/2009
Pubblicato B.U.R. N. 2/10 del 20/01/2010

POC ARENILE 2015

Adottato delibera C.C. N. 99757/76 del 16/07/2015
Pubblicato B.U.R. N. 185 del 29/07/2015
Approvato delibera C.C. N. del del
Pubblicato B.U.R. N. del del

ELABORATO GESTIONALE
Tavola dei Vincoli e degli Habitat
Tavola G.1.06

scala 1:5.000

POC - Piano dell'Arenile 2015

ELABORATO GESTIONALE
Tavola dei Vincoli e degli Habitat
Tavola G.1.06

Sindaco
Segretario Generale
Assessore
Capo Area e servizio

Fabrizio Matteucci
Dott. Paolo Neri
Libero Assaioli
Dott.ssa Paola Bissi

Progettisti

Arch. Francesca Prati
Arch. Raffaella Benazzi
Arch. Leonardo Rossi
Arch. Daniela Casale
Dott. Paolo Minguzzi

Istruttore

Geom. Federica Prati

Consulenti

Geom. Maurizio Benini
Dott.ssa Patrizia Alessi
Dott. Geol. Sergio Nannini
Arch. Flavio Magnani
Geom. Paola Francesconi

Elementi di analisi

Aree soggette a Vincolo

- Sito di Importanza Comunitaria
- RNS - Riserva Naturale dello Stato
- Piano territoriale - Parco del Delta del Po - Emilia Romagna
- Zone di Protezione Speciale
- Zone umide di importanza internazionale Ramsar
- Aree incendiate
- Vincolo Idrogeologico**
- Vincolo Idrogeologico
- Aree che conservano le caratteristiche del vincolo
- Aree che hanno perso la caratteristica per essere assoggettate alla procedura autorizzativa del vincolo
- Beni Paesaggistici Tutelati ai sensi del D.Lgs. 42/2004**
- Beni paesaggistici di notevole interesse pubblico
- Territorio costiero: 300 m dalla linea di battaglia
- Fiumi, torrenti e corsi d'acqua e relative sponde
- Particolari disposizioni di tutela di specifici elementi: dossi di pianura e calanchi**
- d) Sistemi dunosi costieri di rilevanza storico documentale paesistica
- e) Sistemi dunosi costieri di rilevanza idrogeologica

Sabbie con assenza di vegetazione

- Per cause naturali
- Per cause antropiche

Individuazione degli habitat di Interesse Comunitario

Codice	Nome habitat
1130	Estuari
1150	Lagune costiere
1210	Vegetazione annua delle linee di deposito marine
1310	Vegetazione annua pioniera a Salicornia e altre zone fangose e sabbiose
1320	Prateria si Spatina (Spartinion)
1410	Pascoli inondati mediterranei (Juncetalia maritimi)
1420	Prateria alofile mediterranee e termo-atlantiche (Arthrocnemetaalia fruticosae)
1510	Steppe salate (Limonietalia)
2110	Dune mobili embrionali
2130	Dune fisse a vegetazione erbacea (dune grigie)
2160	Dune con presenza di Hippophae rhamnoides
2230	Prati dunali di Malcolmetalia
2260	Dune con vegetazione sclerofille (Cisto-Lavanduletalia)
2270	Dune con foreste di Pinus pinea e/o Pinus pinaster
6210	Formazioni erbose secche seminaturali e cespuglieti su substrato calcareo (Festuco Brometalia)
6410	Prateria in cui è presente la Molinia su terreni calcarei torbosi o argillosi (Eu-Molinion)
6420	Praterie mediterranee con piante erbacee alte e giunchi (Molinion-Holoschoenion)

Elementi della cartografia

- Edifici presenti sull'arenile

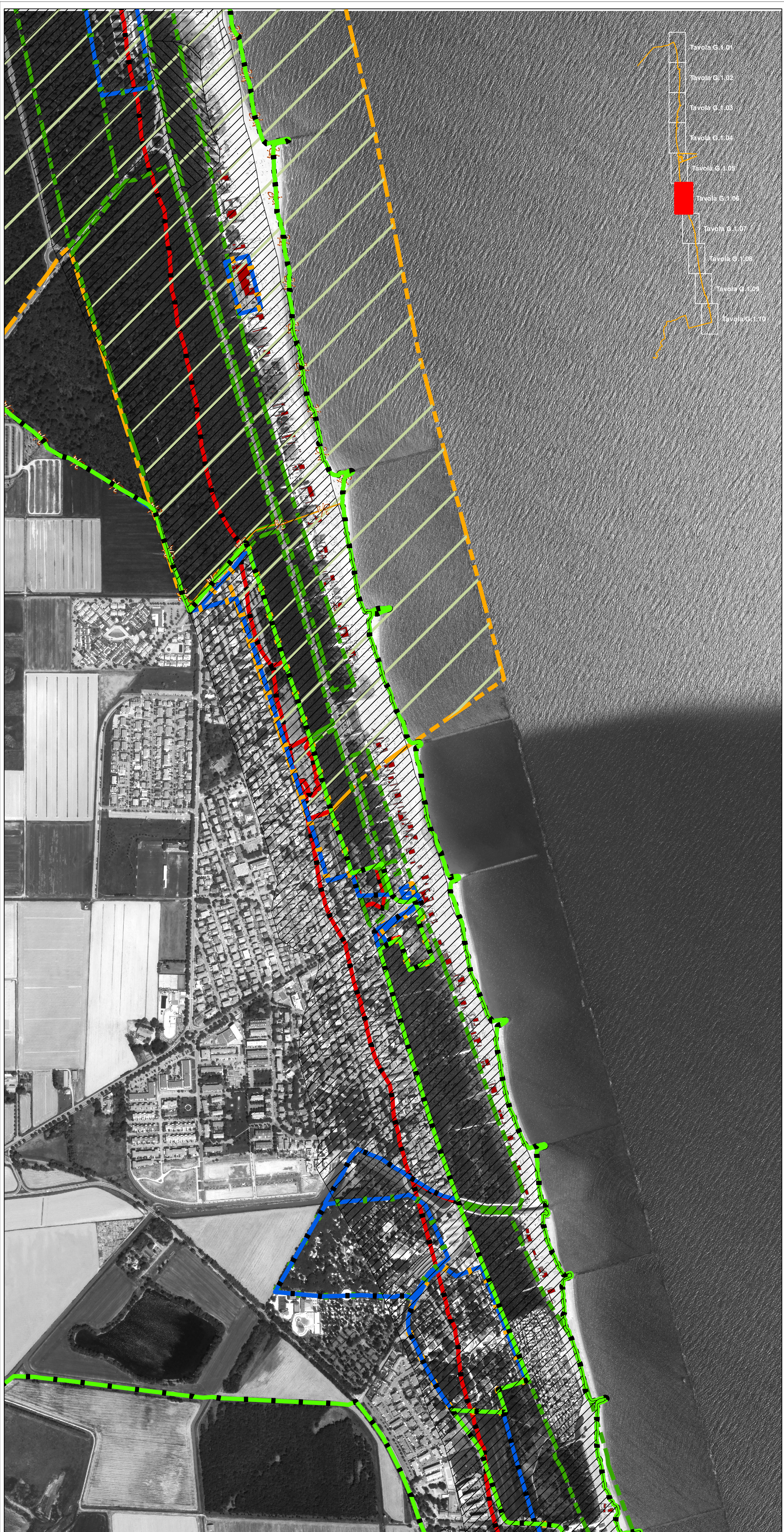

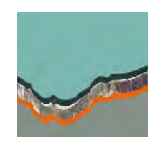

POC ARENILE 2009
Approvato delibera C.C. N. 123211/202 del 21/12/2009
Pubblicato B.U.R. N. 2/10 del 20/01/2010

POC ARENILE 2015
Adottato delibera C.C. N. 99757/76 del 16/07/2015
Pubblicato B.U.R. N. 185 del 29/07/2015
Approvato delibera C.C. N. del del
Pubblicato B.U.R. N. del del

ELABORATO GESTIONALE
Tavola dei Vincoli e degli Habitat
Tavola G.1.07

Sindaco Fabrizio Matteucci
Segretario Generale Dott. Paolo Neri
Assessore Libero Ascoli
Capo Area e servizio Dott.ssa Paola Bissi

Progettisti
Arch. Francesca Prati
Arch. Raffaella Beneduzzi
Arch. Leonardo Rossi
Arch. Daniela Casillo
Dott. Paolo Minguzzi

Istruttore
Geom. Federica Prati

Consulenti
Geom. Maurizio Bentini
Dott.ssa Patrizia Alesini
Dott. Geol. Sergio Nannini
Arch. Flavio Magnani
Geom. Paola Francesconi

Elementi di analisi

Aree soggette a Vincolo

- Sito di Importanza Comunitaria
- RNS - Riserva Naturale dello Stato
- Piano territoriale - Parco del Delta del Po - Emilia Romagna
- Zone di Protezione Speciale
- Zone umide di importanza internazionale Ramsar
- Aree incendiate
- Vincolo Idrogeologico**
- Vincolo Idrogeologico
- Aree che conservano le caratteristiche del vincolo
- Aree che hanno perso la caratteristica per essere assoggettate alla procedura autorizzativa del vincolo
- Beni Paesaggistici Tutelati ai sensi del D.Lgs. 42/2004**
- Beni paesaggistici di notevole interesse pubblico
- Territorio costiero: 300 m dalla linea di battigia
- Fiumi, torrenti e corsi d'acqua e relative sponde
- Particolari disposizioni di tutela di specifici elementi: dossi di pianura e calanchi**
- d) Sistemi dunosi costieri di rilevanza storico documentale paesistica
- e) Sistemi dunosi costieri di rilevanza idrogeologica

Sabbie con assenza di vegetazione

- Per cause naturali
- Per cause antropiche

Individuazione degli habitat di Interesse Comunitario

Codice	Nome habitat
1130	Estuari
1150	Lagune costiere
1210	Vegetazione annua delle linee di deposito marine
1310	Vegetazione annua pioniera a Salicornia e altre zone fangose e sabbiose
1320	Prateria si Spatina (Spartinion)
1410	Pascoli inondati mediterranei (Juncetalia maritimi)
1420	Particelle alofile mediterranee e termo-atlantiche (Arthrocnemetaalia fruticosae)
1510	Steppe salate (Limonietalia)
2110	Dune mobili embrionali
2130	Dune fisse a vegetazione erbacea (dune grigie)
2160	Dune con presenza di Hippophae rhamnoides
2230	Prati dunali di Malcolmetalia
2260	Dune con vegetazione sclerofille (Cisto-Lavanduletalia)
2270	Dune con foreste di Pinus pinea e/o Pinus pinaster
6210	Formazioni erbose secche seminaturali e cespuglieti su substrato calcareo (Festuco Brometalia)
6410	Prateria in cui è presente la Molinia su terreni calcarei torbosi o argillosi (Eu-Molinion)
6420	Praterie mediterranee con piante erbacee alte e giunchi (Molinion-Holoschoenion)

Elementi della cartografia

- Edifici presenti sull'arenile

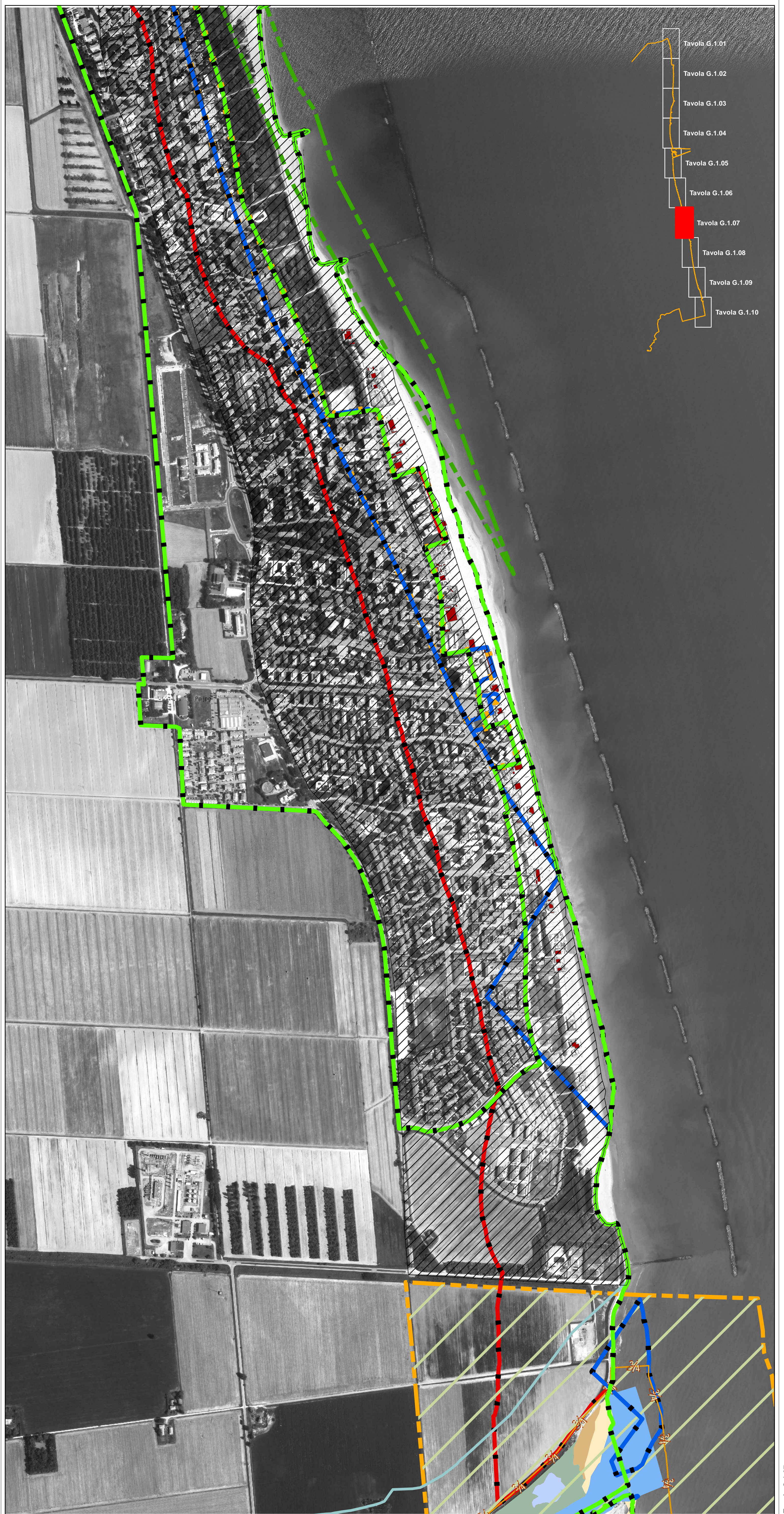

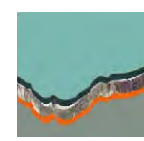

POC ARENILE 2009

Approvato delibera C.C. N. 123211/202 del 21/12/2009
Pubblicato B.U.R. N. 2/10 del 20/01/2010

POC ARENILE 2015

Adottato delibera C.C. N. 99757/76 del 16/07/2015
Pubblicato B.U.R. N. 185 del 29/07/2015
Approvato delibera C.C. N. del del
Pubblicato B.U.R. N. del del

POC - Piano dell'Arenile 2015

ELABORATO GESTIONALE Tavola dei Vincoli e degli Habitat Tavola G.1.08

Sindaco Fabrizio Matteucci
Segretario Generale Dott. Paolo Neri
Assessore Dott.ssa Paola Bissi
Capo Area e servizio

Progettisti Arch. Francesca Proni
Arch. Raffaella Borsazzi
Arch. Leonardo Rossi
Arch. Daniela Casillo
Dott. Paolo Minguzzi

Istruttore Geom. Federica Proni

Consulenti Geom. Maurizio Bentini
Dott.ssa Patrizia Alesini
Dott.Geol. Sergio Nannini
Arch. Flavio Magnani
Geom. Paola Francesconi

Elementi di analisi

Aree soggette a Vincolo

- Sito di Importanza Comunitaria
- RNS - Riserva Naturale dello Stato
- Piano territoriale - Parco del Delta del Po - Emilia Romagna
- Zone di Protezione Speciale
- Zone umide di importanza internazionale Ramsar
- Aree incendiate
- Vincolo Idrogeologico**
- Vincolo Idrogeologico
- Aree che conservano le caratteristiche del vincolo
- Aree che hanno perso la caratteristica per essere assoggettate alla procedura autorizzativa del vincolo
- Beni Paesaggistici Tutelati ai sensi del D.Lgs. 42/2004**
- Beni paesaggistici di notevole interesse pubblico
- Territorio costiero: 300 m dalla linea di battigia
- Fiumi, torrenti e corsi d'acqua e relative sponde
- Particolari disposizioni di tutela di specifici elementi: dossi di pianura e calanchi**
- d) Sistemi dunosi costieri di rilevanza storico documentale paesistica
- e) Sistemi dunosi costieri di rilevanza idrogeologica

Sabbie con assenza di vegetazione

- Per cause naturali
- Per cause antropiche

Individuazione degli habitat di Interesse Comunitario

Codice	Nome habitat
1130	Estuari
1150	Lagune costiere
1210	Vegetazione annua delle linee di deposito marine
1310	Vegetazione annua pioniera a Salicornia e altre zone fangose e sabbiose
1320	Prateria si Spatina (Spartinion)
1410	Pascoli inondati mediterranei (Juncetalia maritimi)
1420	Prateria a alofite mediterranee e termo-atlantiche (Arthrocnemetaalia fruticosae)
1510	Steppe salate (Limonietalia)
2110	Dune mobili embrionali
2130	Dune fisse a vegetazione erbacea (dune grigie)
2160	Dune con presenza di Hippophae rhamnoides
2230	Prati dunali di Malcolmetalia
2260	Dune con vegetazione sclerofila (Cisto-Lavanduletalia)
2270	Dune con foreste di Pinus pinea e/o Pinus pinaster
6210	Formazioni erbose secche seminaturali e cespuglieti su substrato calcareo (Festuco Brometalia)
6410	Prateria in cui è presente la Molinia su terreni calcarei torbosi o argillosi (Eu-Molinion)
6420	Praterie mediterranee con piante erbacee alte e giunchi (Molinion-Holoschoenion)

Elementi della cartografia

- Edifici presenti sull'arenile

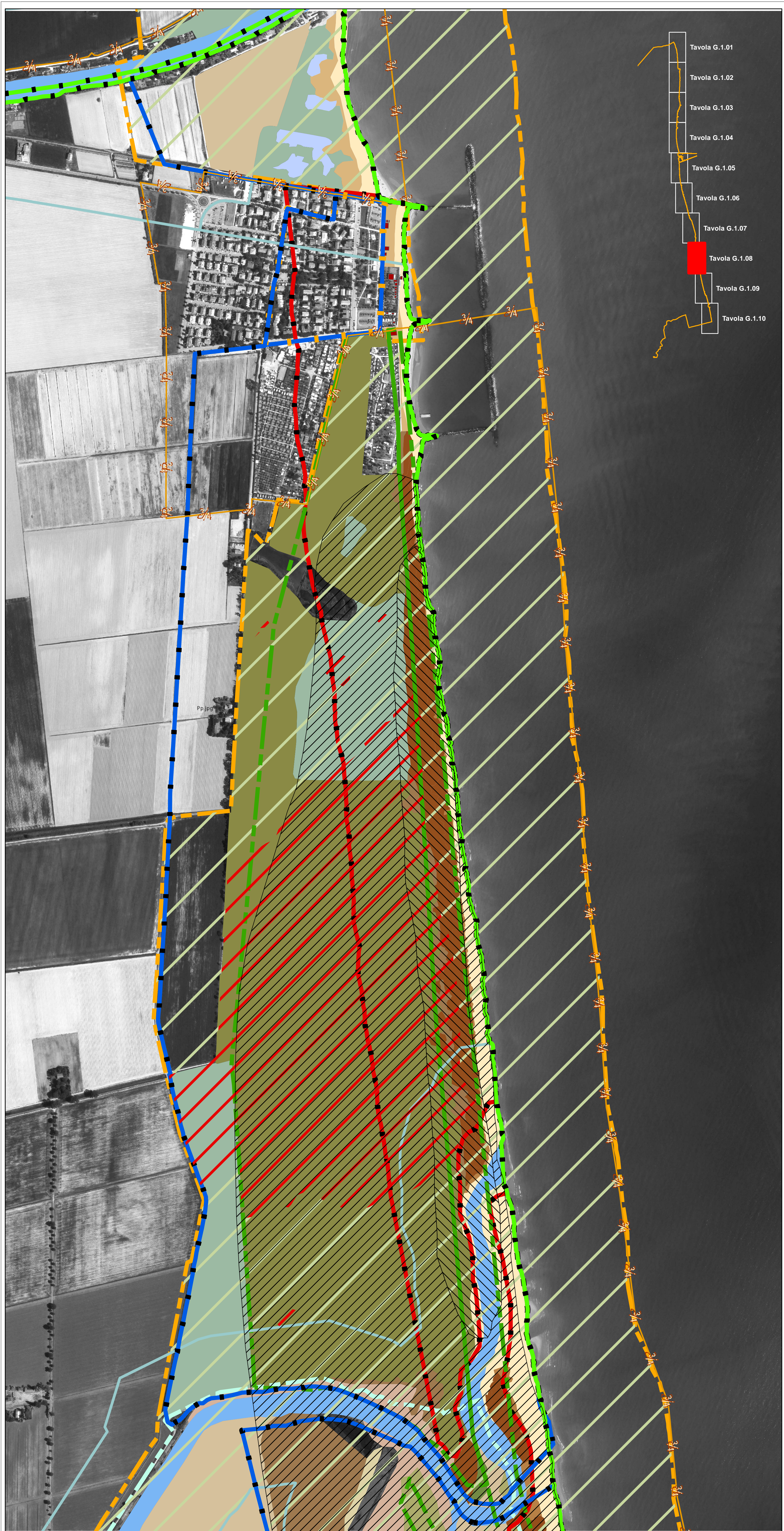

- Tavola G.1.01
- Tavola G.1.02
- Tavola G.1.03
- Tavola G.1.04
- Tavola G.1.05
- Tavola G.1.06
- Tavola G.1.07
- Tavola G.1.08**
- Tavola G.1.09
- Tavola G.1.10

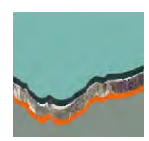

POC ARENILE 2009

Approvato delibera C.C. N. 123211/202 del 21/12/2009
Pubblicato B.U.R. N. 2/10 del 20/01/2010

POC ARENILE 2015

Adottato delibera C.C. N. 99757/76 del 16/07/2015
Pubblicato B.U.R. N. 185 del 29/07/2015
Approvato delibera C.C. N. del del
Pubblicato B.U.R. N. del del

POC - Piano dell'Arenile 2015

ELABORATO GESTIONALE Tavola dei Vincoli e degli Habitat Tavola G.1.09

Sindaco
Segretario Generale
Assessore
Capo Area e servizio

Fabrizio Matteucci
Dott. Paolo Neri
Libero Assaioli
Dott.ssa Paola Bissi

Progettisti

Arch. Francesca Proni
Arch. Raffaella Benazzi
Arch. Leonardo Rossi
Arch. Daniela Casale
Dott. Paolo Minguzzi

Istruttore

Geom. Federica Proni

Consulenti

Geom. Maurizio Bentini
Dott.ssa Patrizia Alesina
Dott. Geol. Sergio Nannini
Arch. Flavio Magnani
Geom. Paola Francesconi

Elementi di analisi

Aree soggette a Vincolo

- Sito di Importanza Comunitaria
- RNS - Riserva Naturale dello Stato
- Piano territoriale - Parco del Delta del Po - Emilia Romagna
- Zone di Protezione Speciale
- Zone umide di importanza internazionale Ramsar
- Aree incendiate
- Vincolo Idrogeologico**
- Vincolo Idrogeologico
- Aree che conservano le caratteristiche del vincolo
- Aree che hanno perso la caratteristica per essere assoggettate alla procedura autorizzativa del vincolo
- Beni Paesaggistici Tutelati ai sensi del D.Lgs. 42/2004**
- Beni paesaggistici di notevole interesse pubblico
- Territorio costiero: 300 m dalla linea di battigia
- Fiumi, torrenti e corsi d'acqua e relative sponde
- Particolari disposizioni di tutela di specifici elementi: dossi di pianura e calanchi**
- d) Sistemi dunosi costieri di rilevanza storico documentale paesistica
- e) Sistemi dunosi costieri di rilevanza idrogeologica

Sabbie con assenza di vegetazione

- Per cause naturali
- Per cause antropiche

Individuazione degli habitat di Interesse Comunitario

Codice	Nome habitat
1130	Estuari
1150	Lagune costiere
1210	Vegetazione annua delle linee di deposito marine
1310	Vegetazione annua pioniera a Salicornia e altre zone fangose e sabbiose
1320	Prateria si Spatina (Spartinion)
1410	Pascoli inondati mediterranei (Juncetalia maritimi)
1420	Particelle alofile mediterranee e termo-atlantiche (Arthrocnemetaalia fruticosae)
1510	Steppe salate (Lmonietalia)
2110	Dune mobili embrionali
2130	Dune fisse a vegetazione erbacea (dune grigie)
2160	Dune con presenza di Hippophae rhamnoides
2230	Prati dunali di Malcolmetalia
2260	Dune con vegetazione sclerofila (Cisto-Lavanduletalia)
2270	Dune con foreste di Pinus pinea e/o Pinus pinaster
6210	Formazioni erbose secche seminaturali e cespuglieti su substrato calcareo (Festuco Brometalia)
6410	Prateria in cui è presente la Molinia su terreni calcarei torbosi o argillosi (Eu-Molinion)
6420	Praterie mediterranee con piante erbacee alte e giunchi (Molinion-Holoschoenion)

Elementi della cartografia

- Edifici presenti sull'arenile

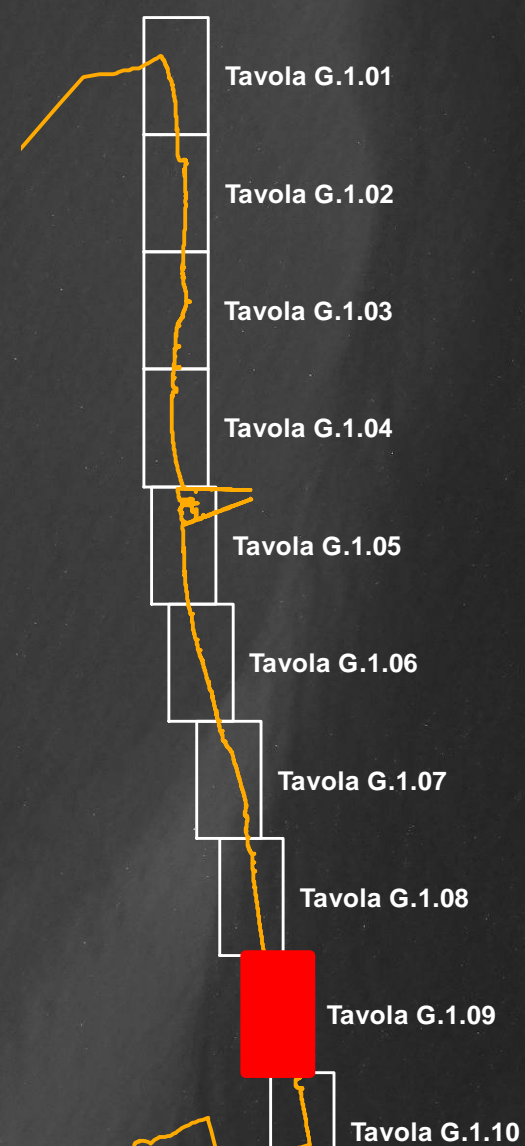
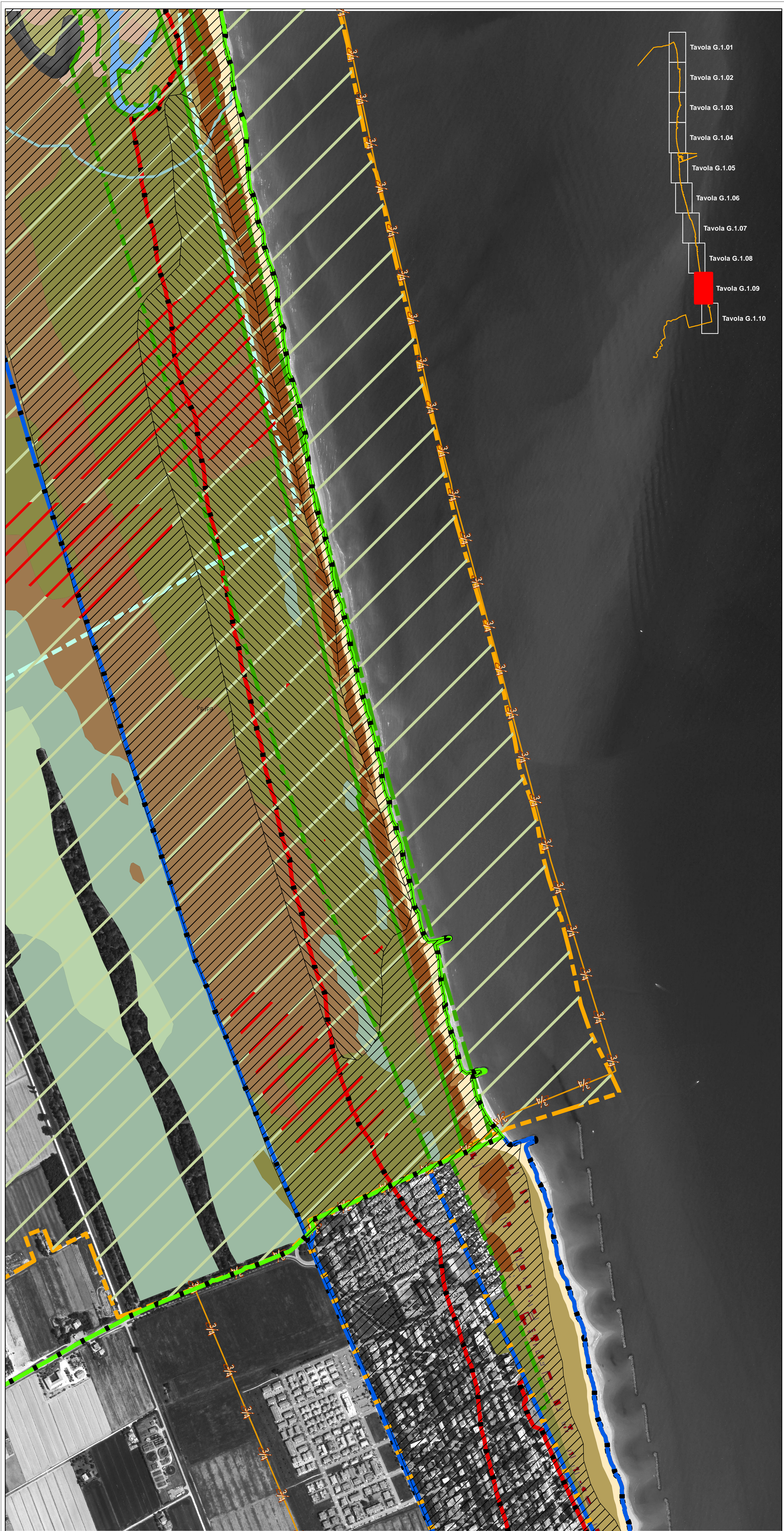

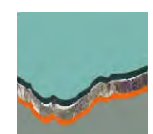

POC ARENILE 2009

Approvato delibera C.C. N. 123211/202 del 21/12/2009
Pubblicato B.U.R. N. 2/10 del 20/01/2010

POC ARENILE 2015

Adottato delibera C.C. N. 99757/76 del 16/07/2015
Pubblicato B.U.R. N. 185 del 29/07/2015
Approvato delibera C.C. N. del del
Pubblicato B.U.R. N. del del

POC - Piano dell'Arenile 2015

ELABORATO GESTIONALE Tavola dei Vincoli e degli Habitat Tavola G.1.10

Sindaco
Segretario Generale
Assessore
Capo Area e servizio

Fabrizio Matteucci
Dott. Paolo Neri
Libero Assiti
Dott.ssa Paola Bissi

Progettisti

Arch. Francesca Prati
Arch. Raffaella Borsazzi
Arch. Leonardo Rossi
Arch. Daniela Casale
Dott. Paolo Minguzzi

Istruttore

Geom. Federica Prati

Consulenti

Geom. Maurizio Bentini
Dott.ssa Patrizia Alesina
Dott.Geol. Sergio Nannini
Arch. Flavio Magnani
Geom. Paola Francesconi

Elementi di analisi

Aree soggette a Vincolo

- Sito di Importanza Comunitaria
- RNS - Riserva Naturale dello Stato
- Piano territoriale - Parco del Delta del Po - Emilia Romagna
- Zone di Protezione Speciale
- Zone umide di importanza internazionale Ramsar
- Aree incendiate
- Vincolo Idrogeologico**
- Vincolo Idrogeologico
- Aree che conservano le caratteristiche del vincolo
- Aree che hanno perso la caratteristica per essere assoggettate alla procedura autorizzativa del vincolo
- Beni Paesaggistici Tutelati ai sensi del D.Lgs. 42/2004**
- Beni paesaggistici di notevole interesse pubblico
- Territorio costiero: 300 m dalla linea di battaglia
- Fiumi, torrenti e corsi d'acqua e relative sponde
- Particolari disposizioni di tutela di specifici elementi: dossi di pianura e calanchi**
- d) Sistemi dunosi costieri di rilevanza storico documentale paesistica
- e) Sistemi dunosi costieri di rilevanza idrogeologica

Sabbie con assenza di vegetazione

- Per cause naturali
- Per cause antropiche

Individuazione degli habitat di Interesse Comunitario

Codice	Nome habitat
1130	Estuari
1150	Lagune costiere
1210	Vegetazione annua delle linee di deposito marine
1310	Vegetazione annua pioniera a Salicornia e altre zone fangose e sabbiose
1320	Prateria si Spatina (Spartinion)
1410	Pascoli inondati mediterranei (Juncetalia maritimi)
1420	Prateria a <i>alfole mediterranee e termo-atlantiche (Arthrocnemum fruticosae)</i>
1510	Steppe salate (Limonietalia)
2110	Dune mobili embrionali
2130	Dune fisse a vegetazione erbacea (dune grigie)
2160	Dune con presenza di <i>Hippophae rhamnoides</i>
2230	Prati dunali di <i>Malcolmietalia</i>
2260	Dune con vegetazione sclerofila (Cisto-Lavanduletalia)
2270	Dune con foreste di <i>Pinus pinea</i> e/o <i>Pinus pinaster</i>
6210	Formazioni erbose secche seminaturali e cespuglieti su substrato calcareo (<i>Festuco Brometalia</i>)
6410	Prateria in cui è presente la <i>Molinia</i> su terreni calcarei torbosi o argillosi (Eu-Molinion)
6420	Praterie mediterranee con piante erbacee alte e giunchi (<i>Molinion-Holoschoenion</i>)

Elementi della cartografia

- Edifici presenti sull'arenile

