

Valutazione Ambientale Preliminare (art.6 - L.R.4/2018)  
Adeguamento tecnico al Progetto di Sistemazione finale

ELABORATO: 18/07/2022 DATA: 18/07/2022

**PROGETTO DI SISTEMAZIONE  
E  
PIANTUMAZIONE**  
AI SENSI DELL'ART.7 (C.10) DELLA N.T.A. DELLA  
VARIANTE GENERALE AL P.A.E.'06

SCALA: 1:1.000  
PLOTTOGGIO: 1-1  
TAVOLA N. **2**

RELAZIONE: ECOPONGET S.r.l.s. COMMITTEE: EMS S.r.l.



*[Signature]*

REV.	DATA	REVISIONI
0	18/07/2022	PROSPETTO

**LEGENDA**

- Limite P.A.E.
- Titoli e usi preesistenti
- Caviglie del terreno (1:50)
- Pista in terra battuta (5m e 10m)
- facce rispetto 190°
- limite proprietà
- Picozzoni
- punti di progetto
- Formazioni
- praline

- Area totale di piantumazione al sensi dell'art. 7 (C.10) della Variante Generale al P.A.E.'06: 31.200 mq
- Area di piantumazione Art. 7 (C.10) della Variante Generale al P.A.E.'06: 31.200 mq
- Area di piantumazione Art. 7 (C.10) della Variante Generale al P.A.E.'06: 31.200 mq
- Sito di impianto 3,0 m x 3,0 m

- ARBUSI**
1. Salice bianco
  2. Ontano comune
  3. Omelide bianco
  4. Salice da vertice
  5. Scotario
  6. Falda di neve
- ALBERI**
7. Sella bianco
  8. Acerone compatte
  9. Ontano comune
  10. Omelide bianco
  11. Salice da vertice
  12. Falda di neve

**PRESCRIZIONI PIANTE ALBERI E ARBUSI**

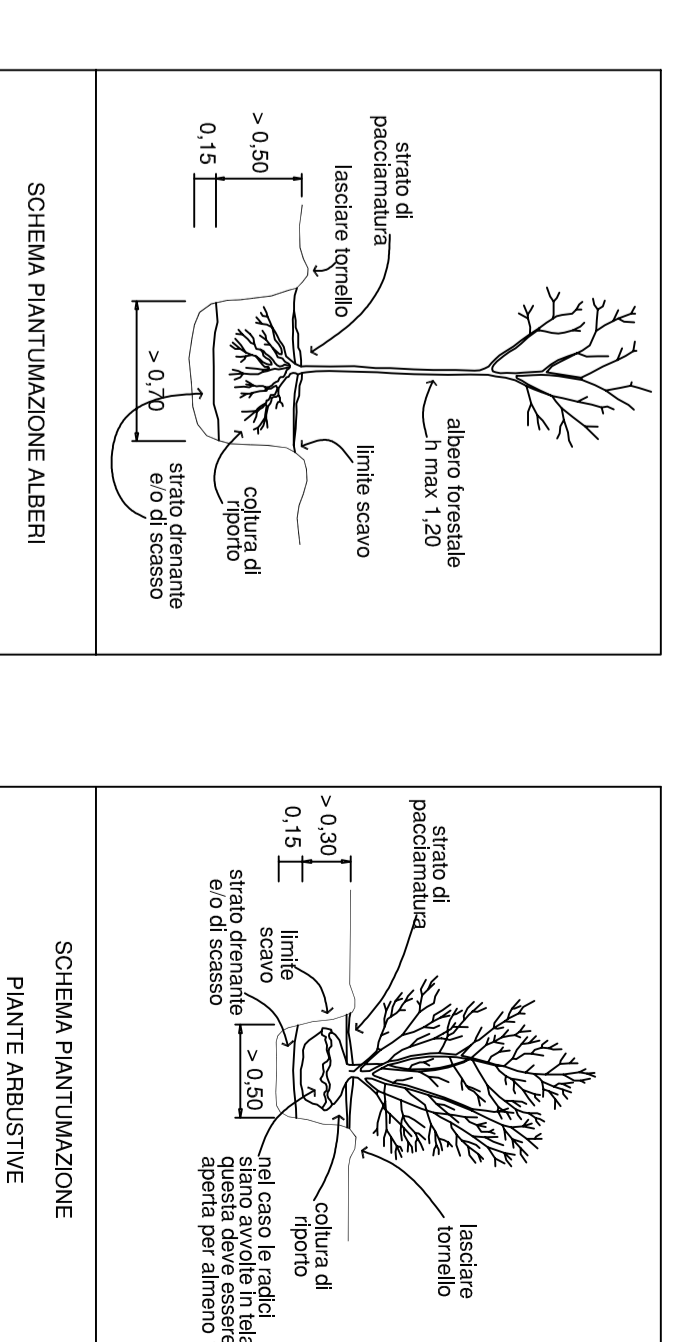

Sesti piantumazione Scala 1:100

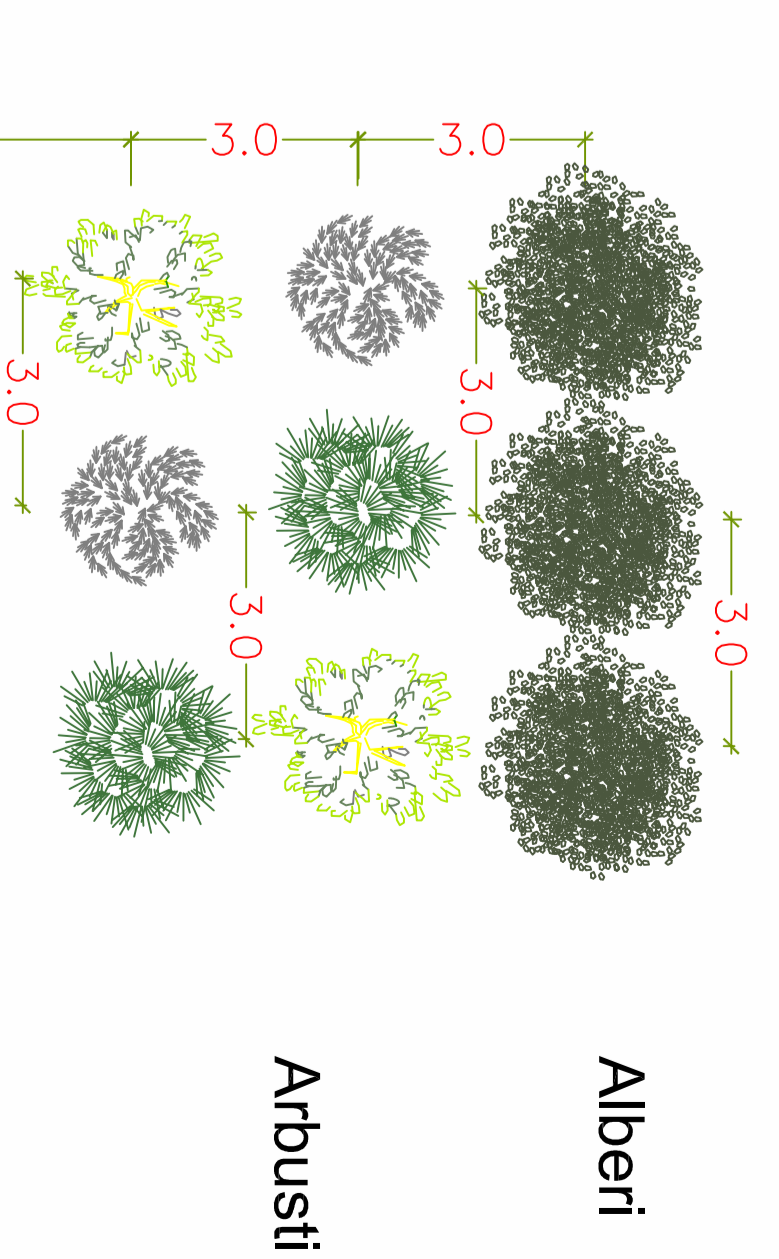

Scala prospetto area boscata 1:100

