

Direzione Provinciale di Ravenna Ufficio Provinciale - Territorio - Direttore D.SSA LUCIA CAMPANELLA Vis. tel. esente per fini istituzionali

Comune: (RA) RAVENNA/A  
Foglio: 45 A11: B  
Scala originale: 1:1000  
Dimensione cornice: 267.000 x 189.000 metri  
Protocollo pratica T55200/2022  
B-giu-2022 9:32:29

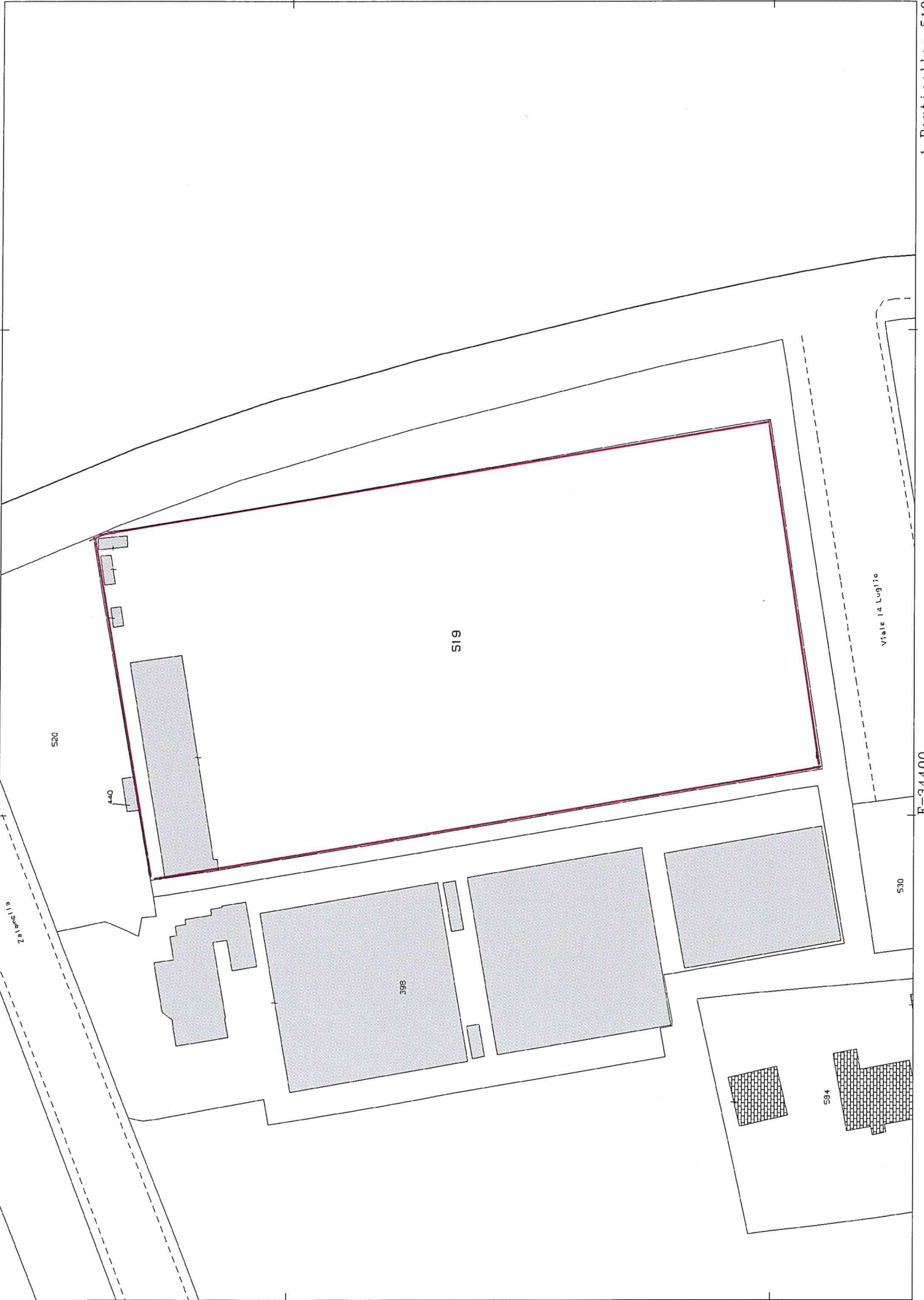

1 Particella: 519

E=34400

N=-11800

**Agenzia delle Entrate**  
**CATASTO FABBRICATI**  
Ufficio Provinciale di  
Ravenna

Dichiarazione protocollo n. RA0019581 del 13/02/2015

Planimetria di u.i.u. in Comune di Ravenna

Via Giuseppe Zalamella

civ. 88

Identificativi Catastali:

Sezione: RA

Foglio: 45

Particella: 519

Subalterno:

Compilata da:  
Vitali Andrea

Iscritto all'albo:  
Geometra Dipendente Pubblico

Prov.

N.

Scheda n. 1

Scala 1:1000

SCHEDA 1 di 2

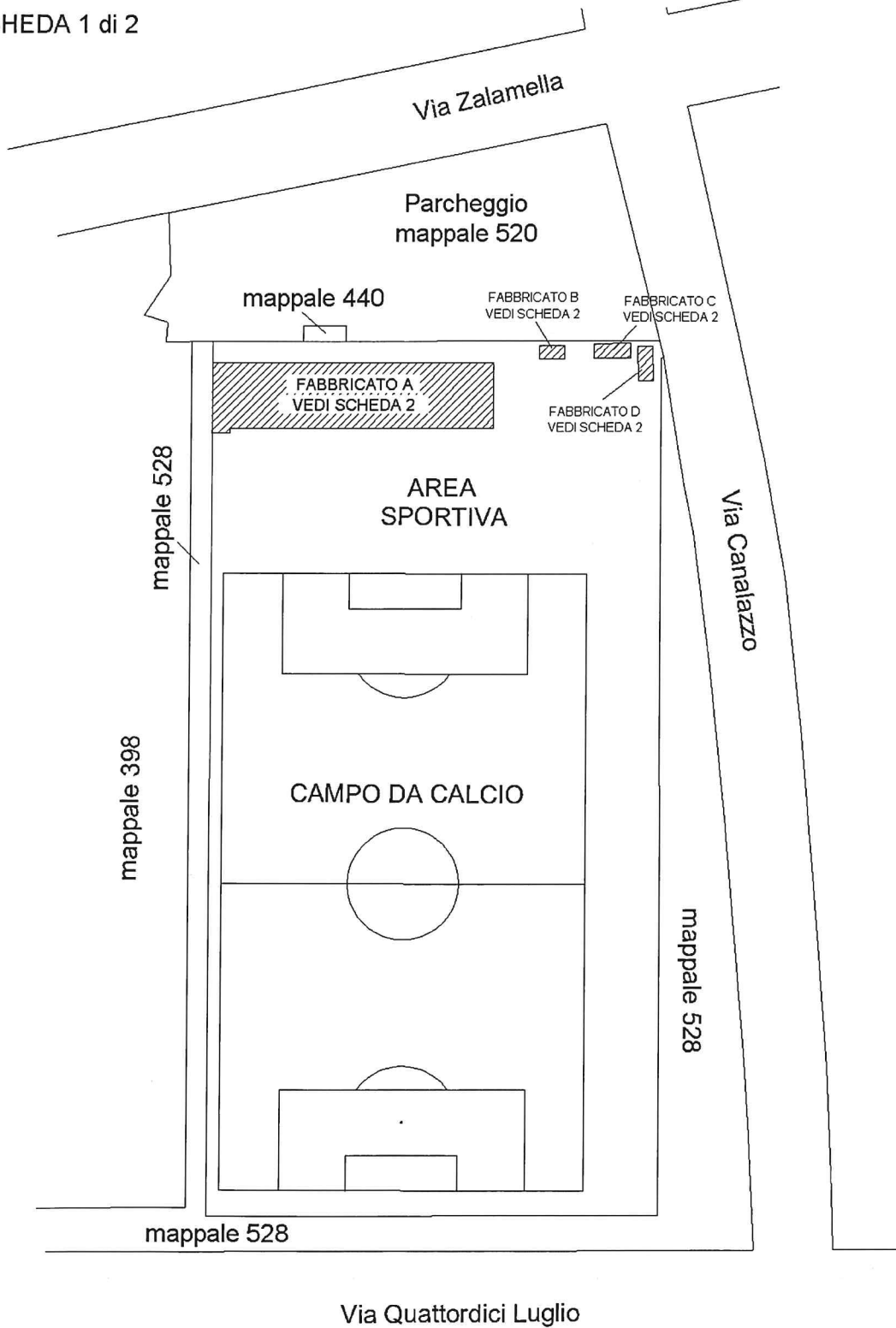

Ultima planimetria in atti

Data: 08/06/2022 - n. T59617 - Richiedente: MRCNGL67P47D5481

Totale schede: 2 - Formato di acquisizione: A4(210x297) - Formato stampa richiesto: A4(210x297)



**Agenzia del Territorio  
CATASTO FABBRICATI  
Ufficio Provinciale di  
Ravenna**

Dichiarazione protocollo n. RA0021884 del 09/02/2007	
Planimetria di u.i.u. in Comune di Ravenna	
Via Canalazzo	civ.
Identificativi Catastali:	Compilata da: Babini Claudio
Sezione: RA	Iscritto all'albo: Geometri
Foglio: 46	Prov. Ravenna
Particella: 1751	N. 1022
Subalterno: 1	

Scheda n. 1    Scala 1:500

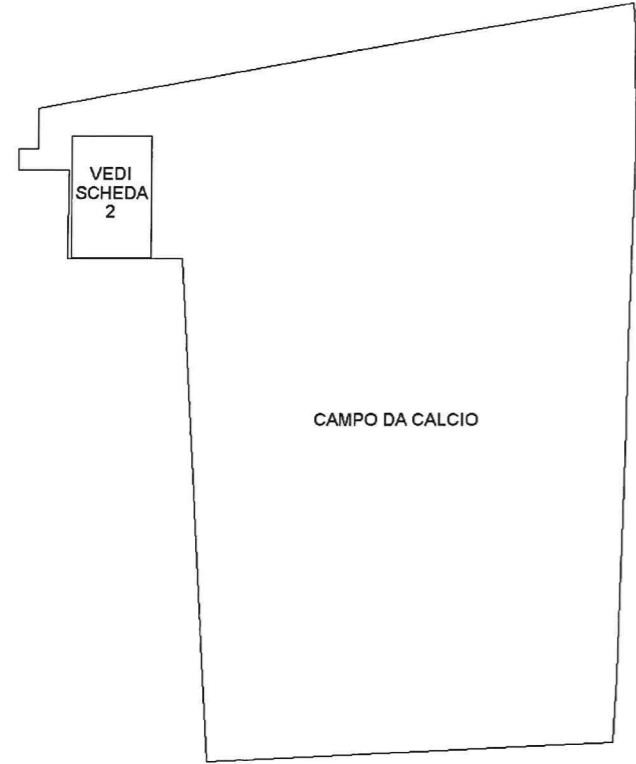

PIANTA PIANO TERRA

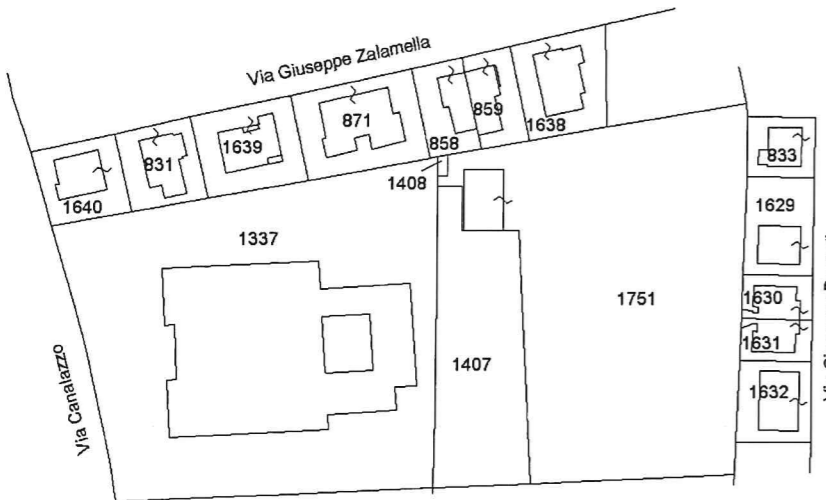

ESTRATTO DI MAPPA  
SCALA 1:1000  
Fg. 46/A Mapp.1751

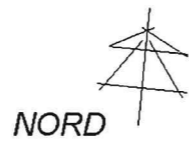

Catasto dei Fabbricati - Situazione al 08/06/2022 - Comune di RAVENNA(H199) - < Sez. urbana RA - Foglio 46 - Particella 1751 - Subalterno 1 >  
VIA CANALAZZO n. 65 Piano T



**Agenzia del Territorio  
CATASTO FABBRICATI  
Ufficio Provinciale di  
Ravenna**

Dichiarazione protocollo n. RA0021884 del 09/02/2007  
Planimetria di u.i.u. in Comune di Ravenna  
Via Canalazzo civ.  
Identificativi Catastali: Sezione: RA  
Foglio: 46  
Particella: 1751  
Subalterno: 1  
Compilata da: Babini Claudio  
Iscritto all'albo: Geometri  
Prov. Ravenna N. 1022

Scheda n. 2 Scala 1:200

CAMPO DA CALCIO  
(VEDI SCHEDA 1)

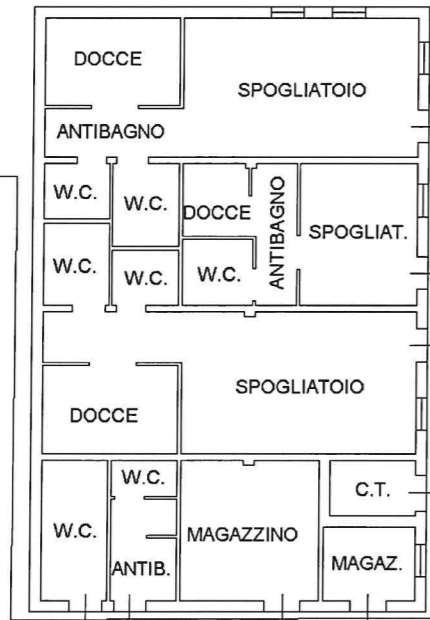

PIANTA PIANO TERRA  
H=2.70

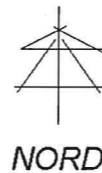

Catasto dei Fabbricati - Situazione al 08/06/2022 - Comune di RAVENNA(H199) - < Sez. urbana RA - Foglio 46 - Particella 1751 - Subalterno 1 >  
VIA CANALAZZO n. 65 Piano T

N=11700



E=34500

Particella: 1751

5-Feb-2008 11:41  
 Prot. n. 599853/2008  
 Scala originale: 1:1000  
 Dimensione cornice: 388.000 x 276.000 metri  
 Comune: RAVENNA/A  
 Foglio: 46 Allegato: A