

Elaborato prescrittivo

RUE 2

Regolamento Urbanistico Edilizio

RUE 2 - Regimi normativi della città esistente e del territorio extraurbano

ADOSSATO
APPROVATO
PUBBLICATO

il 03/07/08 con Delibera di CC. n.64552/102
il 28/07/09 con Delibera di CC. n.77035/133
il 26/08/09 sul B.U.R. n° 152/2009

MODIFICATA CON:
Determina Dirigenziale N. 2/DQ del 10/03/2011 errata corrige
Delibera di CC n. 23970/37 del 10/03/2011 Approvazione POC Generale 2010-2015
Delibera di CC n. 100944/149 del 03/10/2011
Delibera di CC n. 54946/88 del 14/04/2016 Approvazione Variante Adeguamento e semplificazione RUE
Delibera di CC n.207602/128 del 12/12/2017 Approvazione Variante di Rettifica e Adeguamento 2016 al RUE
Delibera di CC n. 135845/87 del 19/07/2018 Approvazione 2° POC
Delibera di CC n. 148 del 24/09/2019 Approvazione Variante in riduzione 2018 al PSC (adottata con Del. CC n.222989/156 del 11/12/2018)
Delibera di CC n. 36 del 12/05/2020 (Variante di adeguamento 2019 al RUE)
Decreto Commissario Straordinario n. 3 del 07/11/2022 (Autorizzazione Unica FSRU Ravenna), e Delibera C.C. PV n. 127 del 18/10/2022

tavola **047**

FORNACE ZARATTINI

Rapporto 1:5000

Sindaco
Segretario Generale
Assessore Urbanistica

Fabrizio Matteucci
Dott. Paolo Neri
Gabrio Maraldi

CONSULENTI
Consulente generale
Collaboratori
Consulente operativo
Consulente paesaggio

Prof. Arch. Gianluigi Nigro
Arch. Tiziana Allieri
Arch. Edoardo Pregler
Arch. Francesco Nigro

UNITA' DI PROGETTO
Responsabile
Coordinatore
Responsabile attività

Arch. Franco Stringa
Arch. Alberto Mutti
Arch. Francesco Pioni
Arch. Antonio Olivucci
Arch. Leonardo Rossi
Arch. Antonio Tassinari
Francesca Brusi
Federica Pioni

Resp. ambiente
Resp. edilizia
S.I.T.

Dott. Angela Vistoli
Arch. Flavio Magnani
Dott. Alessandro Morini
Silvia Casavecchia
Dott. Roberto Zenobi
Giovanna Galassi Minguzzi
Francesca Gordini
Maurizia Pasi

Collaboratori: Arch. Raffaella Bendazzi
Arch. Stefania Bertozzi
Arch. Paola Balli
Arch. Elisa Giunchi
Arch. Daniela Giunchi
Arch. Caterina Gramantieri
Dott. Paolo Minguzzi

Istruttori tecnici

Comune di Ravenna

PRG 2003 **Regolamento Urbanistico Edilizio**

tavola **047**

QUADRO D'UNIONE

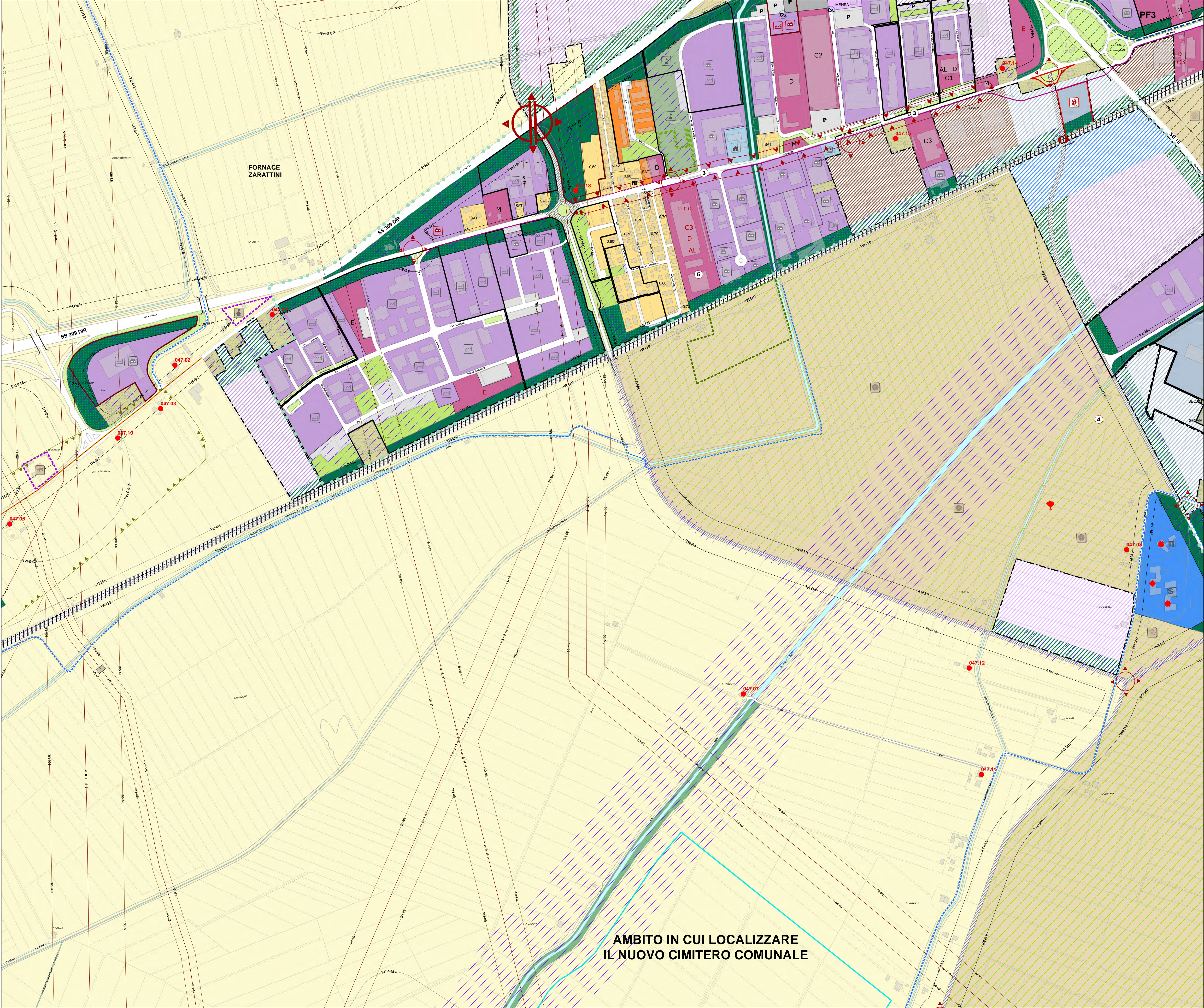
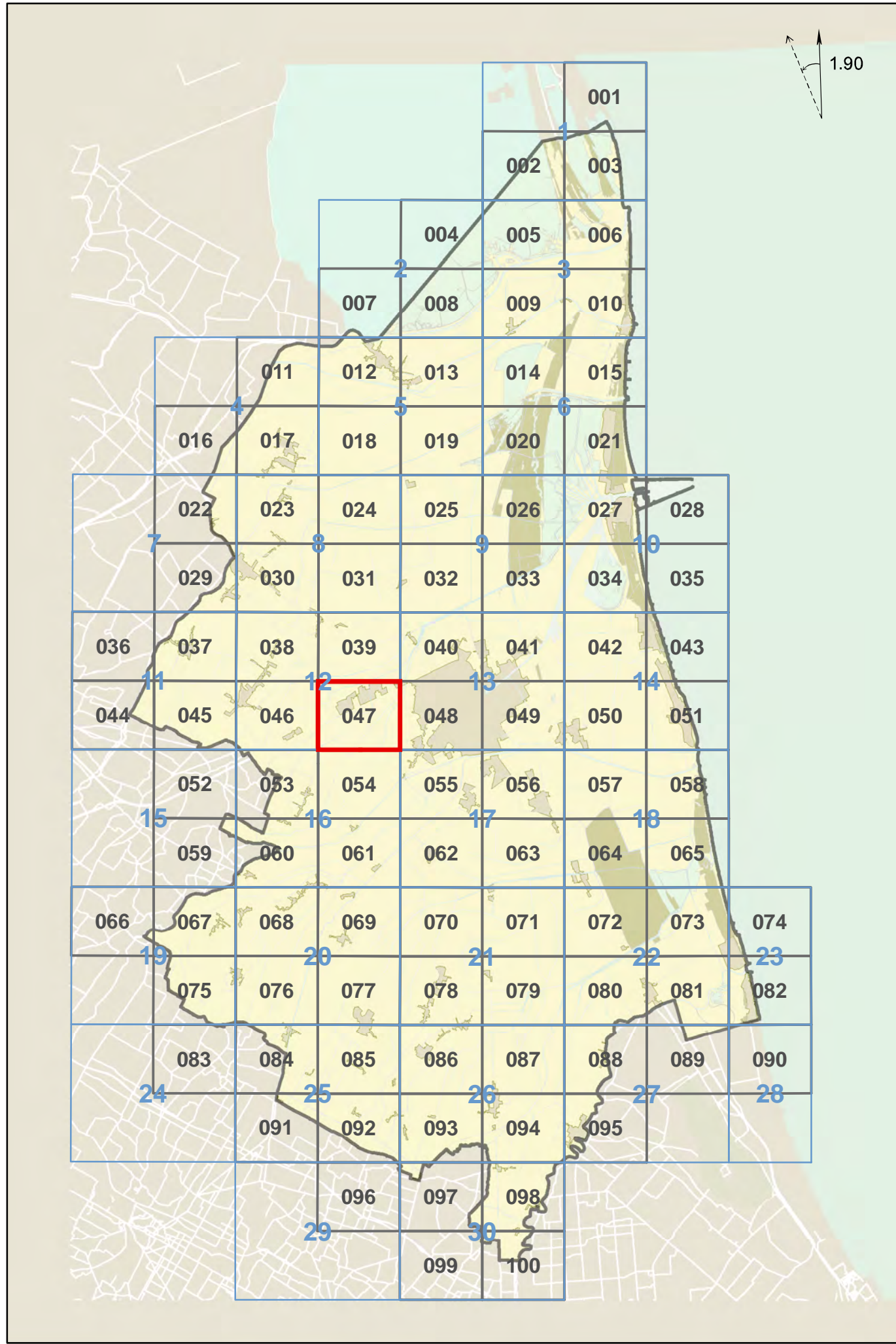

AMBITO IN CUI LOCALIZZARE
IL NUOVO CIMITERO COMUNALE