

Elaborato prescrittivo

RUE 2

Regolamento Urbanistico Edilizio

RUE 2 - Regimi normativi della città esistente e del territorio extraurbano

ADOTTATO il 03/07/08 con Delibera di CC. n.64552/102
APPROVATO il 28/07/09 con Delibera di CC. n.77035/133
PUBBLICATO il 26/08/09 sul B.U.R. n° 152/2009

MODIFICATA CON:
Determina Dirigenziale N.16/DQ del 2/11/2009 errata corrige (Edifici di Valore Tipologico Documentario)
Determina Dirigenziale N. 2/DQ del 10/03/2011 errata corrige
Delibera di CC n. 23970/37 del 10/03/2011 Approvazione POC Generale 2010-2015
Delibera di CC n. 54946/88 del 14/04/2016 Approvazione Variante Adeguamento e semplificazione RUE
Delibera di CC n.207602/128 del 12/12/2017 Approvazione Variante di Rettifica e Adeguamento 2016 al RUE
Delibera di CC n. 38392/20 del 22/02/2018 Approvazione Pista ciclo pedonale lungo scolo Arcoblogna
Delibera di CC n. 135845/87 del 19/07/2018 Approvazione 2° POC
Delibera di CC n. 36 del 12/05/2020 Variante di adeguamento 2019 al RUE
Recupimento del Decreto Provveditoriale OO.PP. Lombardia - Emilia Romagna n. 4967 del 21/3/2022 (SS16)
Decreto Commissario Straordinario n. 3 del 07/11/2022 (Autorizzazione Unica FSRU Ravenna),
e Delibera C.C. PV n. 127 del 18/10/2022

tavola **055**
MADONNA DELL'ALBERO
Rapporto 1:5000

Sindaco Fabrizio Matteucci
Segretario Generale Dott. Paolo Neri
Assessore Urbanistica Gabrio Maraldi

CONSULENTI
Consulente generale Prof. Arch. Gianluigi Nigro
Collaboratori Arch. Tiziana Allieri
Consulente operativo Arch. Edoardo Pregari
Consulente paesaggio Arch. Francesco Nigro

UNITA' DI PROGETTO
Responsabile Arch. Franco Stringa
Coordinatore Arch. Alberto Mutti
Responsabile attività Arch. Francesca Pioni
Arch. Antonio Olivucci
Arch. Leonardo Rossi
Arch. Antonio Tassinari
Francesca Brusi
Federica Pioni

Resp. ambiente Dott. Angela Vistoli
Resp. edilizia Arch. Flavio Magnani
S.I.T. Dott. Alessandro Morini
Silvia Casavecchia
Dott. Roberto Zenobi
Arch. Daniela Giunchi
Franca Gordini
Maurizia Pasi

Collaboratori: Arch. Raffaella Bendazzi
Arch. Stefania Bertozzi
Arch. Paola Balli
Arch. Elisa Giunchi
Arch. Daniela Giunchi
Arch. Caterina Gramantieri
Dott. Paolo Minguzzi

Comune di Ravenna PRG 2003 **Regolamento Urbanistico Edilizio** tavola **055**

QUADRO D'UNIONE

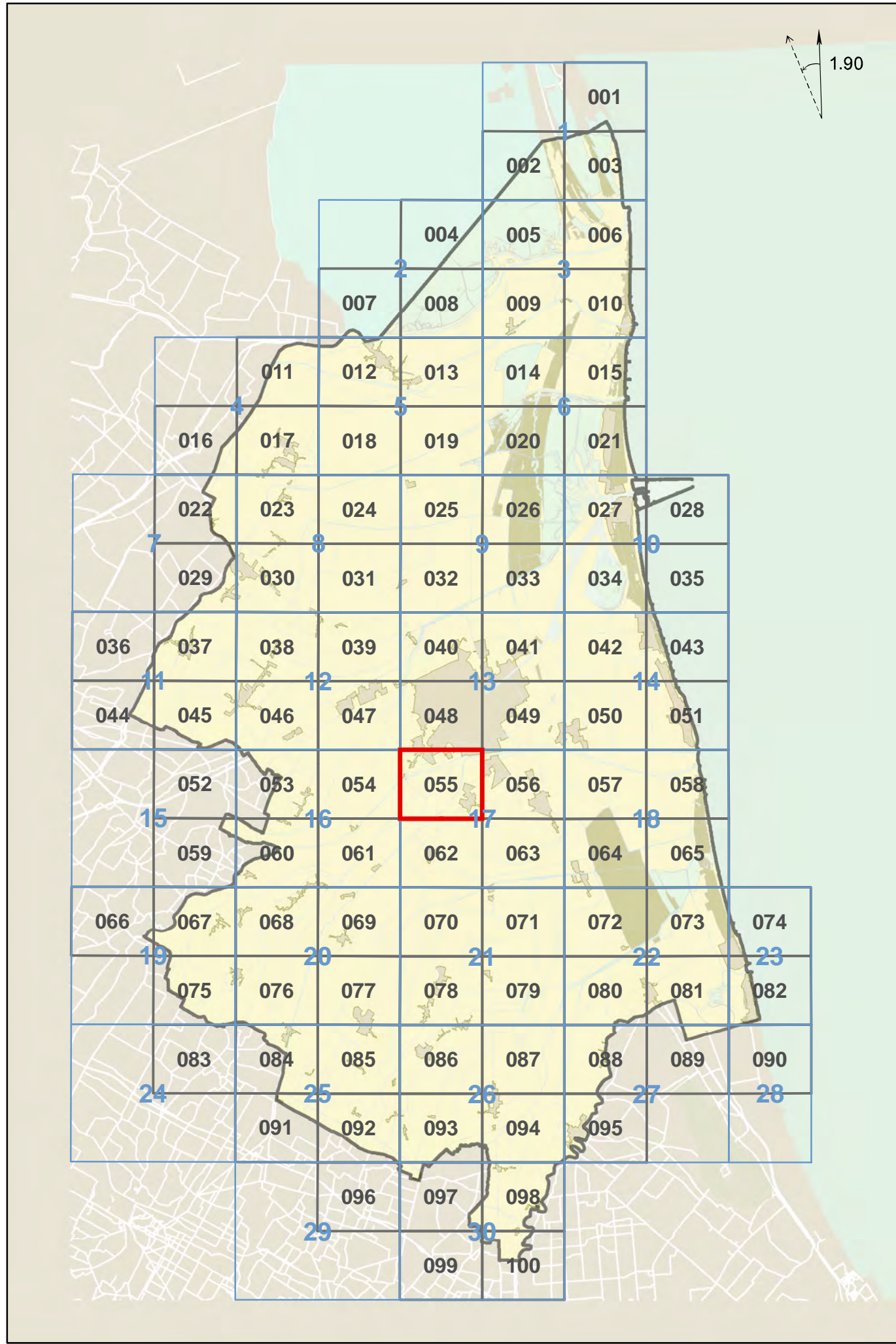

Comune di Ravenna PRG 2003 **Regolamento Urbanistico Edilizio** tavola **055**

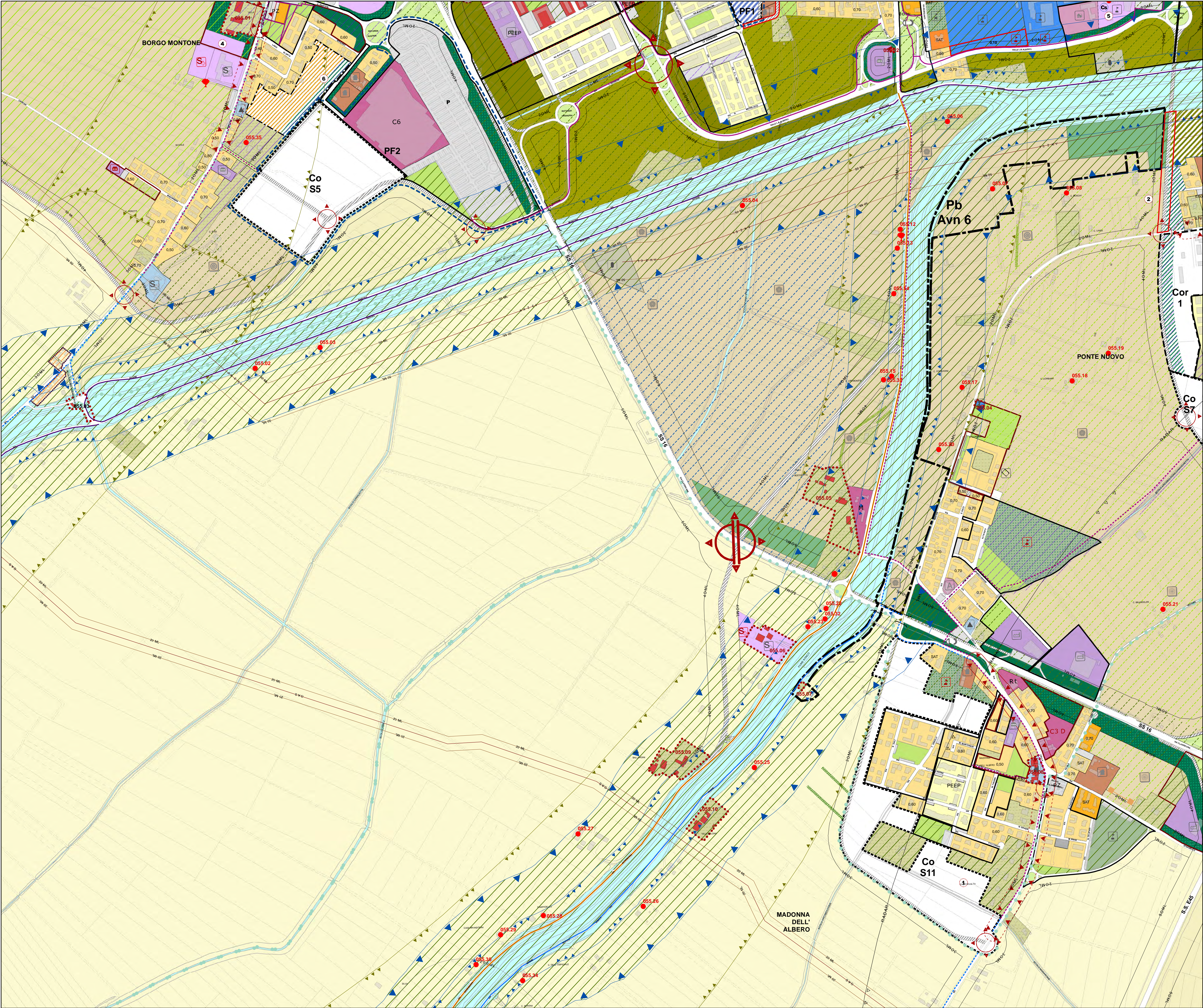

tavola**055**