

Compilata da:
Magrì Raffaele
Iscritto all'albo:
Geometri
Pror. Ravenna N. 908

Identificativi Catastali:
Sezione: RA
Foglio: 4
Particella: 2065
Subalterno:

Dichiarazione protocollo n. RA0015724 del 13/02/2013
Planimetria di u.i.u. in Comune di Ravenna
Via Del Marchesato civ. 16

Agenzia del Territorio
CATASTO FABBRICATI
Ufficio provinciale di
Ravenna

Scala 1: 200

SCHEDA 1 DI 2

PIANTA PIANO TERRA

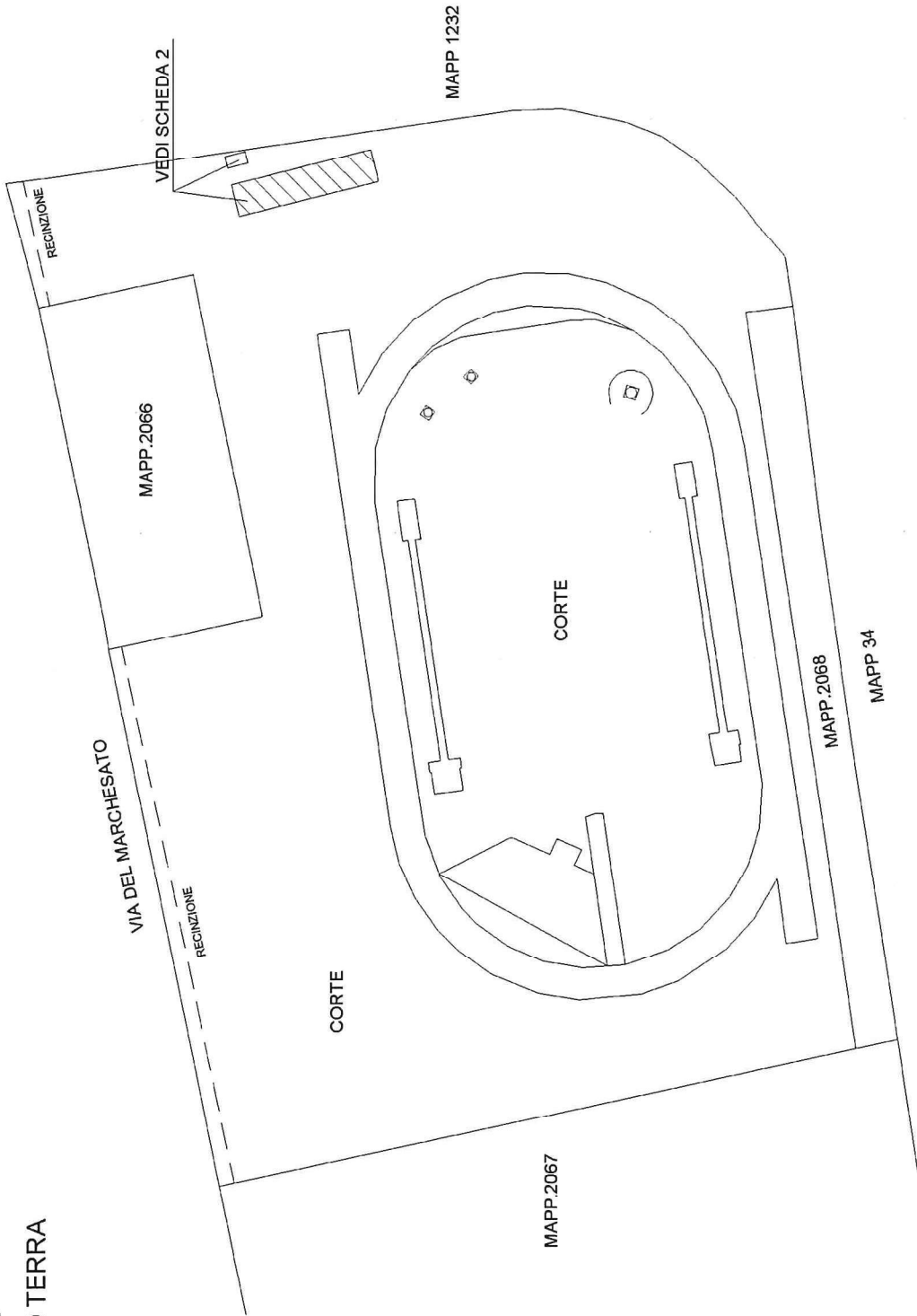

Ultima planimetria in atti

Data: 21/09/2020 - n. T156569 - Richiedente: CNLLBT63D58D548K

Totale schede: 2 - Formato di acquisizione: A3(297x420) - Formato stampa richiesto: A4(210x297)

Copia analogica conforme all'originale del documento informatico firmato digitalmente da STEFANO SAVINI
ai sensi degli artt. 21-22-23 del D. Lgs. 82/2005. Prot.0056437 del 16/03/2023.

Il sottoscritto _____ in qualità di _____ Data _____ Firma _____

Agenzia del Territorio CATASTO FABBRICATI Ufficio Provinciale di Ravenna	Dichiarazione protocollo n. RA0015724 del 13/02/2013 Planimetria di u.i.u. in Comune di Ravenna Via Del Marchesato civ. 16	
	Identificativi Catastali: Sezione: RA Foglio: 4 Particella: 2065 Subalterno:	Compilata da: Magri Raffaele Iscritto all'albo: Geometri Prov. Ravenna N. 908

Scheda n. 2 Scala 1:200

SCHEDA 2 DI 2
PIANTA PIANO TERRA



A.U.I.

LATO VIA DEL MARCHESATO

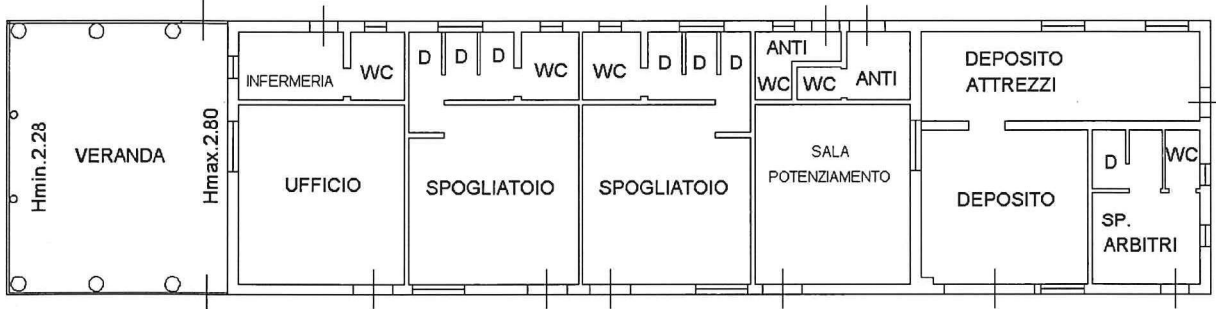

H.2.80

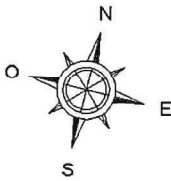

Ultima planimetria in atti

Catasto dei Fabbricati - Situazione al 21/09/2020 - Comune di RAVENNA (H199) - < Sez.Urb.: RA - Foglio: 4 - Particella: 2065 - Subalterno: 0 >
VIA DEL MARCHESATO n. 16 piano: T;

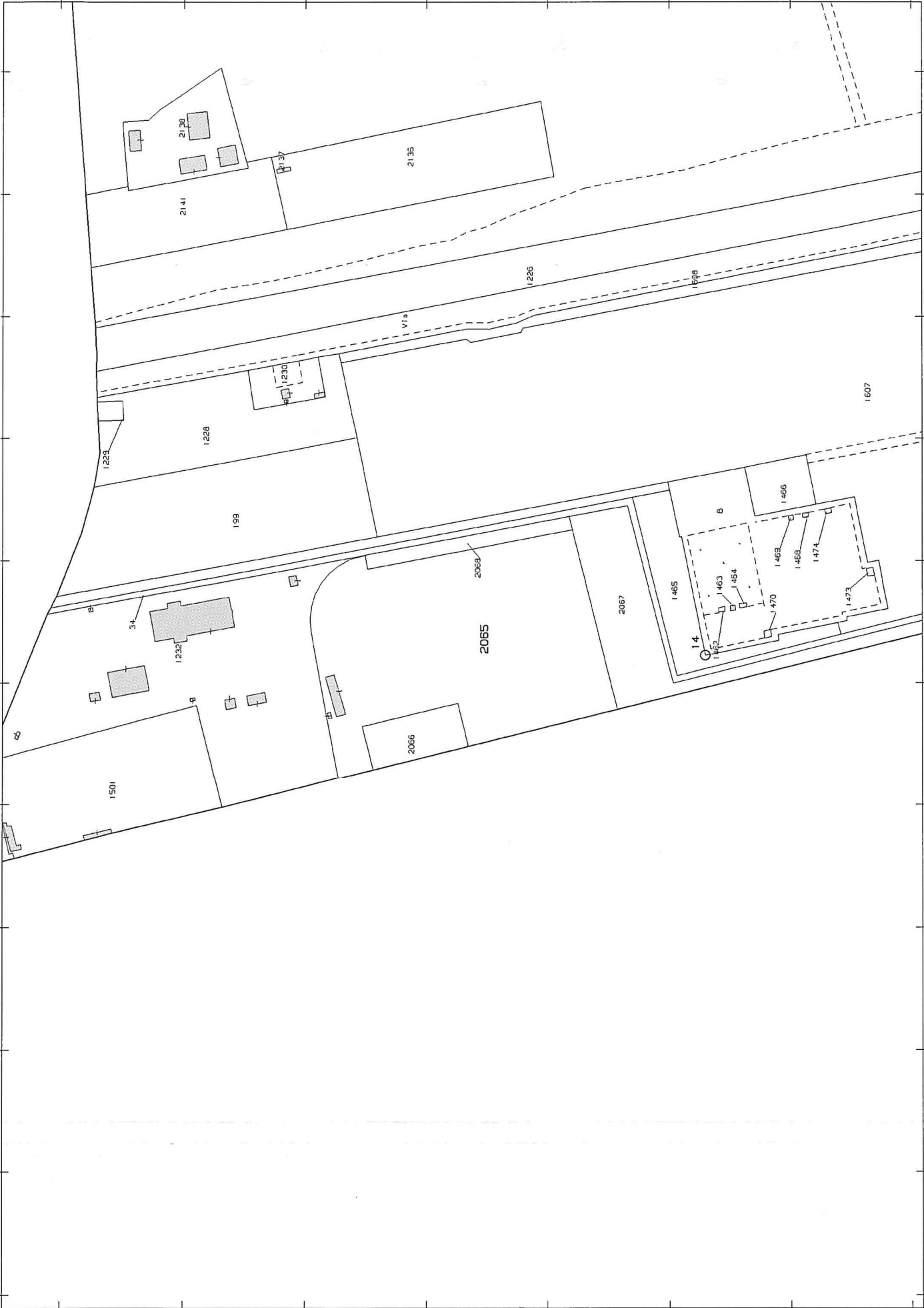

Compiata da:
Magri Raffaele
Iscritto all'albo:
Geometri
Prov. Ravenna N. 908

Identificativi Catastali:
Sezione: RA
Foglio: 4
Particella: 2065
Subalterno:

13/03/2013
civ. 16

Dichiarazione protocollo n. KA00015/24 del
Planimetria di u.i.u. in Comune di Ravenna
Via Del Marchesato

CATASTO FABBRICATI
Ufficio provinciale di
Ravenna

Scala 1: 200
Scheda n. 100

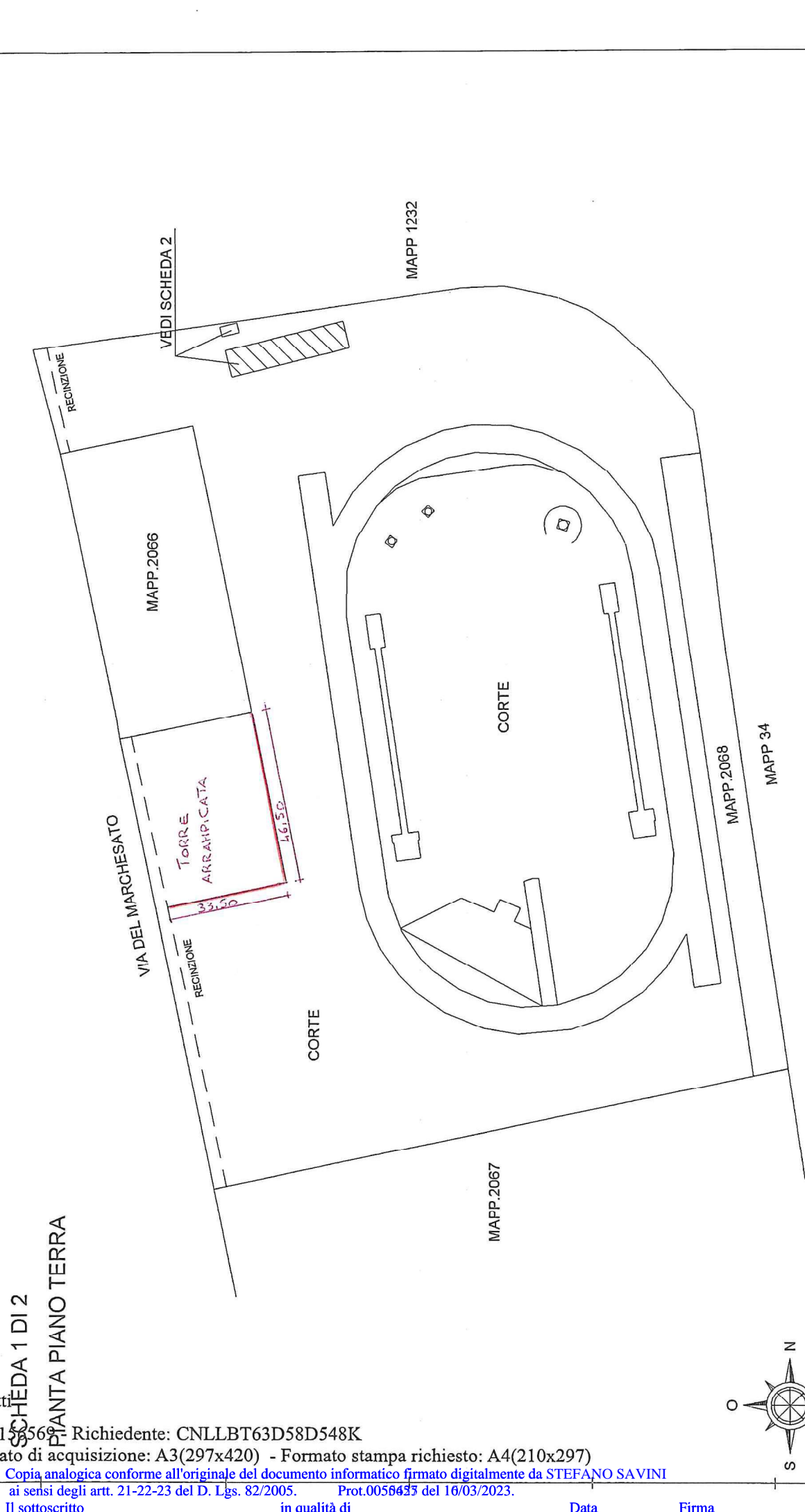

animetria in atti
09/2020 - n. T158569 - Richiedente: CNLLBT63D58D548K
ede: 2 - Formato di acquisizione: A3(297x420) - Formato stampa richiesto: A4(210x297)

Copia analogica conforme all'originale del documento informatico firmato digitalmente da STEFANO SAVINI
ai sensi degli artt. 21-22-23 del D. Lgs. 82/2005. Prot.0056435 del 16/03/2023.

Il sottoscritto in qualità di Data Firma

Catasto dei Fabbricati - Situazione al 21/09/2020 - Comune di RAVENNA (H199) - < Sez Urb.: RA - Foglio: 4 - Particella: 2065 - Subalterno: 0 >
VIA DEL MARCHESATO n. 16 piano: T;