

N=-25200

1 Particella: 190

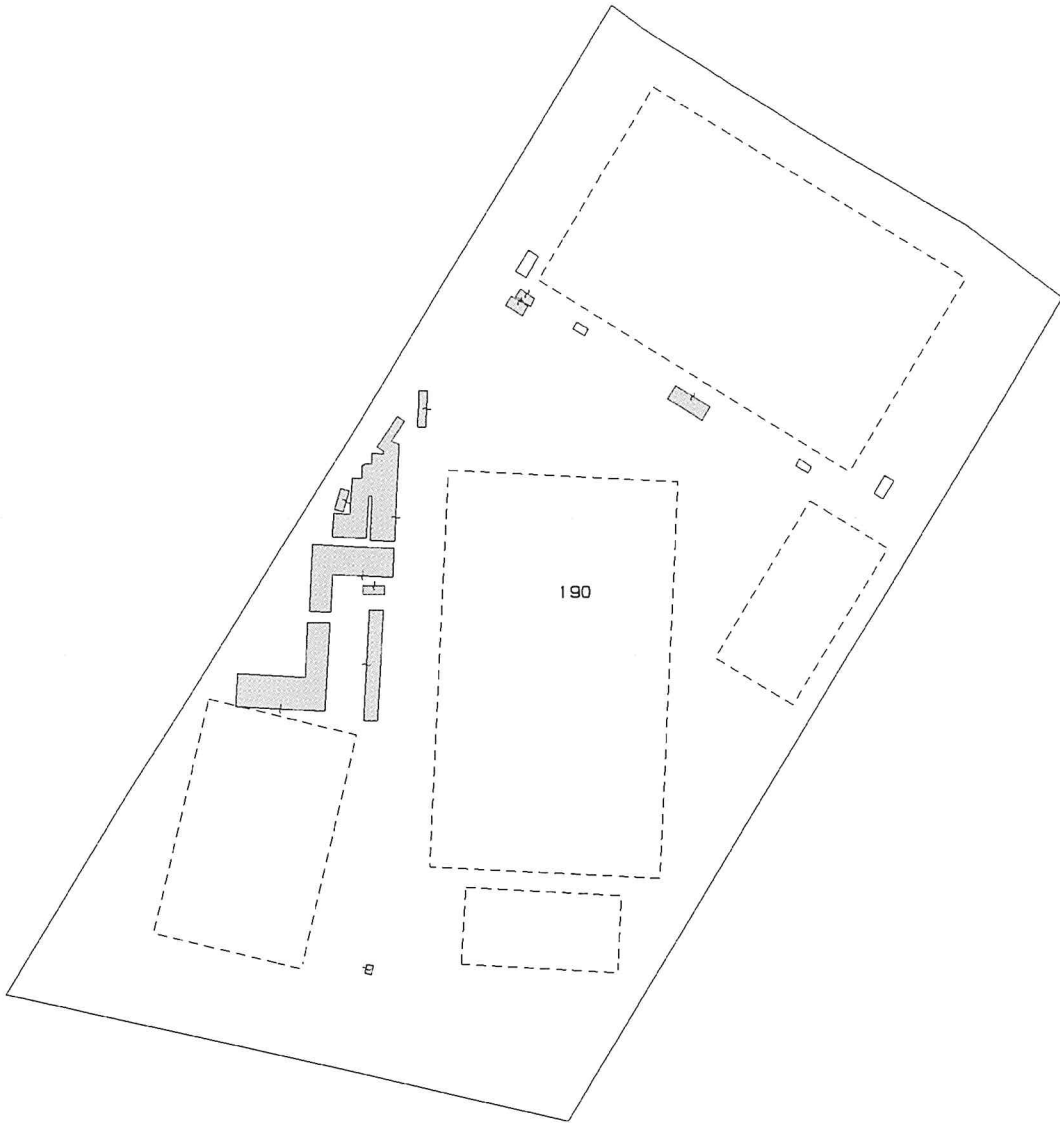

Agencia delle Entrate
CATASTO FABBRICATI
 Ufficio provinciale di
 Ravenna

Dichiarazione protocollo n. _____ del _____
 Comune di Ravenna
 Via Abbazia

civ. 4

Identificativi Catastali:
 Sezione: S
 Foglio: 80
 Particella: 190
 Subalterno: 1

Compilata da:
 Nanni Luca
 Iscritto all'albo:
 Geometri
 Prov. Ravenna
 N. 1226

Planimetria
 Scheda n. 1
 Scala 1: 1000

SCHEDA 1 DI 3

PARTICELLA 187

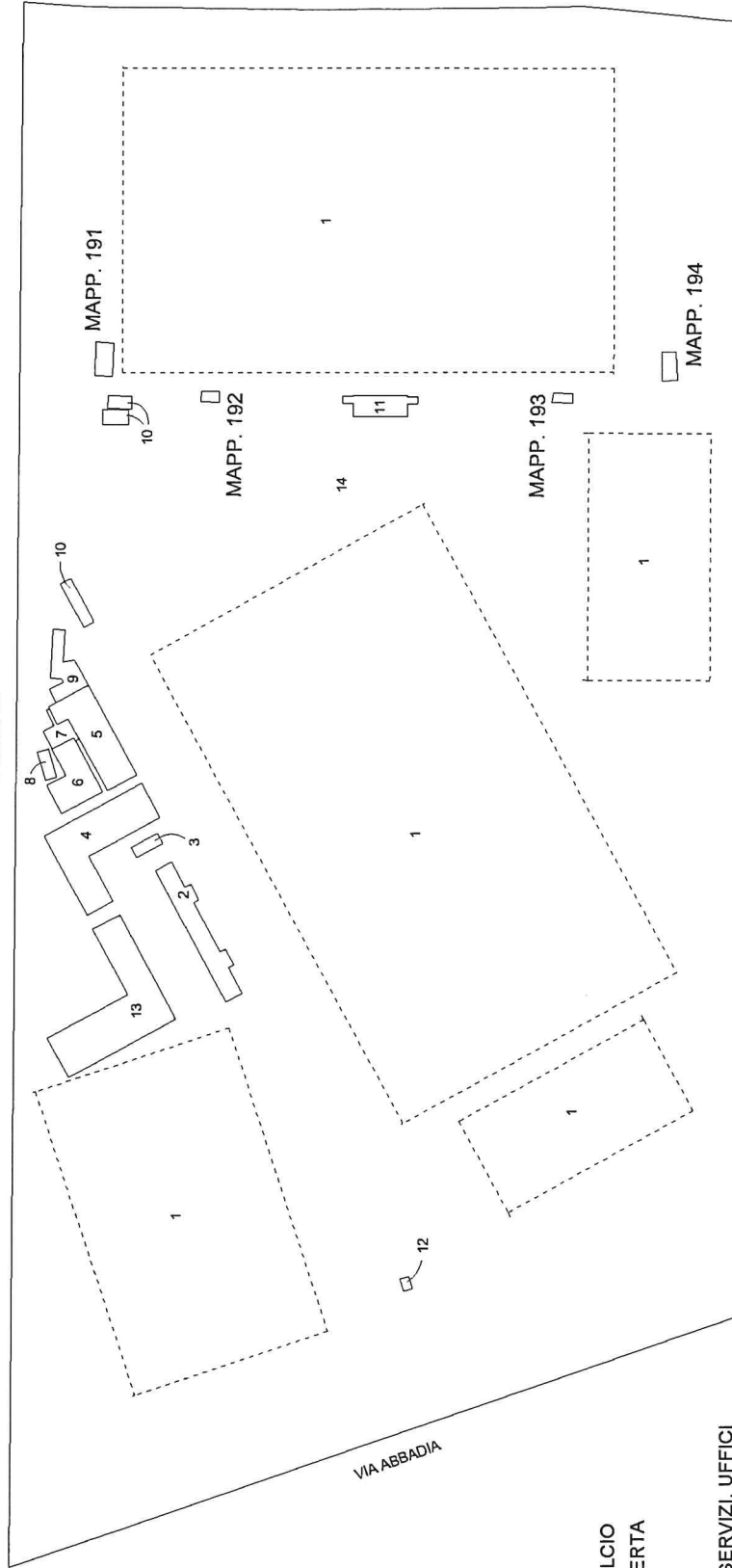

PARTICELLA 107

PIANO TERRA

- 1 - CAMPO DA CALCIO
- 2 - TRIBUNA COPERTA
- 3 - DEPOSITO
- 4 - SPOGLIATOI
- 5 - SPOGLIATOI, SERVIZI, UFFICI
- 6 - MAGAZZINO
- 7 - TETTOIA
- 8 - MAGAZZINO
- 9 - DEPOSITO
- 10 - MAGAZZINO
- 11 - TRIBUNA COPERTA
- 12 - RIPOSTIGLIO
- 13 - SALA, UFFICI, SERVIZI, SPOGLIATOI
- 14 - AREA
- 15 - FOTOVOLTAICO (PIANO 1 COPERTURA)

SCHEDA 3 DI 3

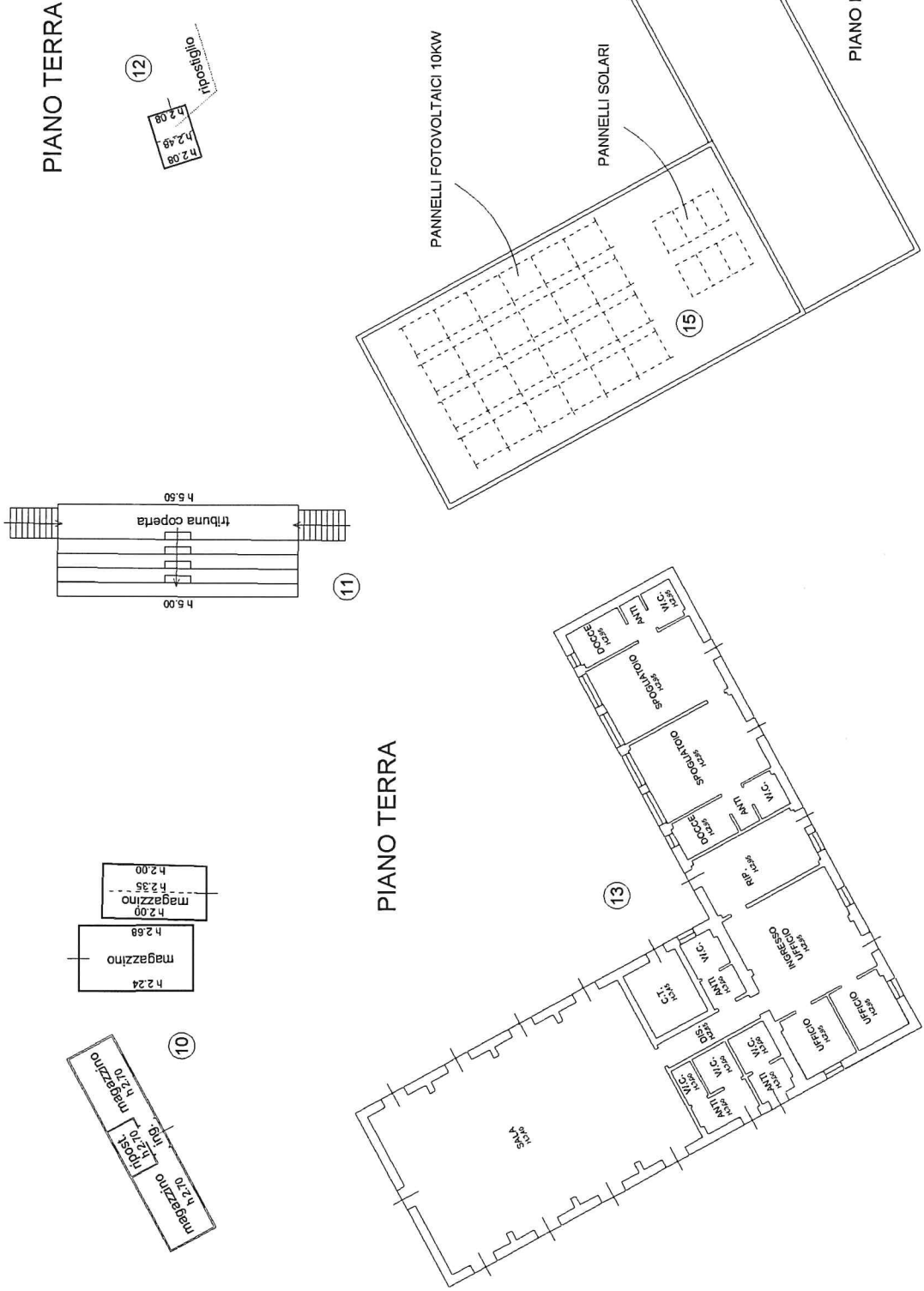

Agenzia delle Entrate
CATASTO FABBRICATI
 Ufficio provinciale di
 Ravenna

Dichiarazione protocollo n. _____ del _____
 Comune di Ravenna
 Via Abbazia

Identificativi Catastali:
 Sezione: S
 Foglio: 80
 Particella: 190
 Subalterno: 1

Comitata da:
 Nanni Luca
 Iscritto all'albo:
 Geometri
 Prov. Ravenna
 N. 1226

Planimetria
 Scheda n. 2
 Scala 1: 200

civ. 4

SCHEDA 2 DI 3

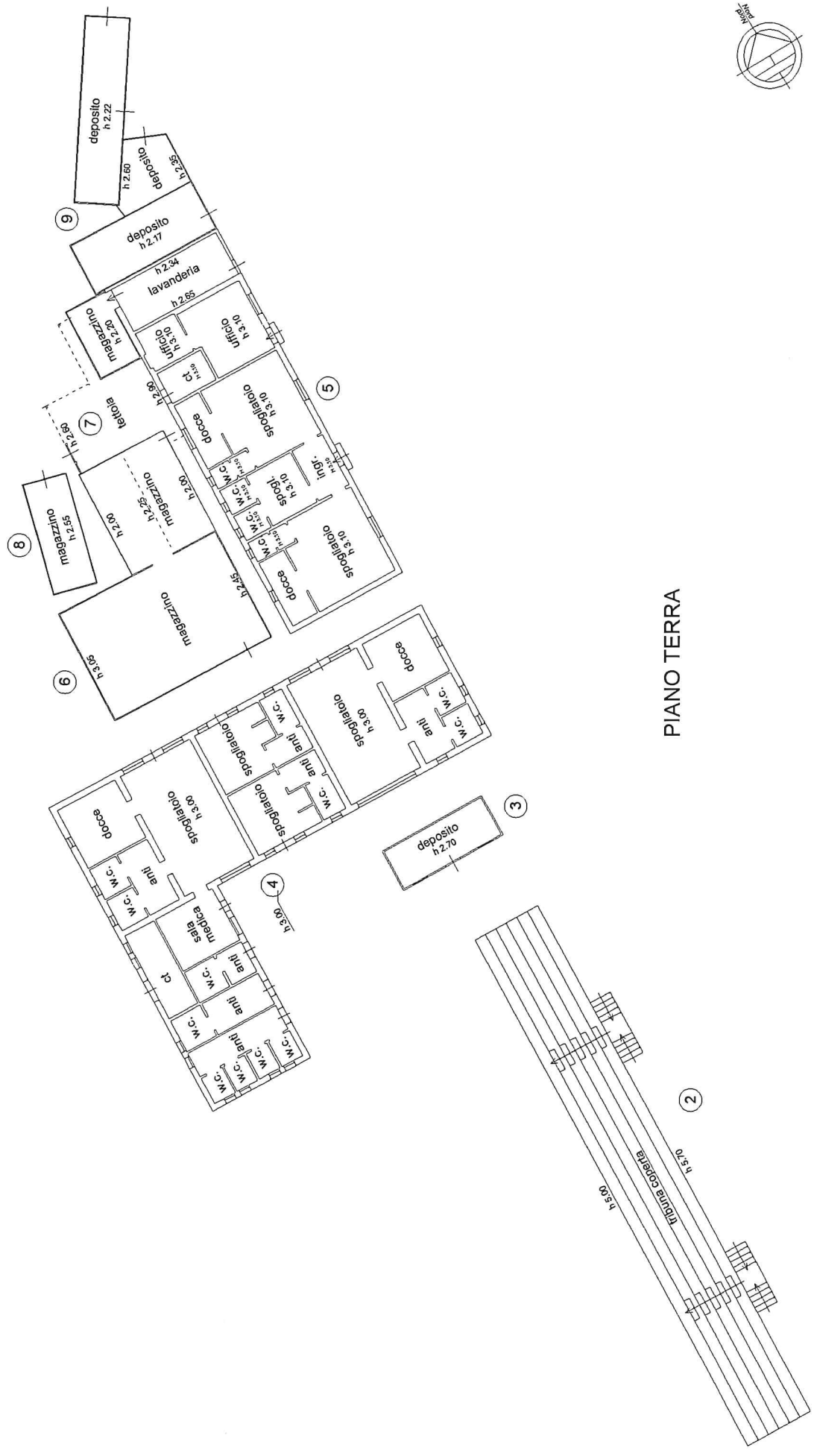

PIANO TERRA





Posizionamento prefabbricato e tettoia pertinente

Scala 1:500



Inquadramento area di intervento

● Zona posizionamento container

Campo sportivo
Via Abbazia, 48125 San Pietro in Vincoli
Coordinate: 44.301721 , 12.150062

■ Costruito: container e tettoia ambulanze

1RSP_Ravenna

01

REGIONE EMILIA ROMAGNA
Comune di San Pietro in Vincoli

PLANIMETRIA DI INQUADRAMENTO

Data emissione: FEBBRAIO 2022

CONTAINER 118
S. Pietro in Vincoli