

SELEZIONE PUBBLICA PER ESAMI PER L'ASSUNZIONE A TEMPO INDETERMINATO DI N. 1 "ISTRUTTORE DIRETTIVO TECNICO" DA ASSEGNARE ALL'AREA AREA PIANIFICAZIONE TERRITORIALE – SERVIZIO PATRIMONIO.

PROVA ORALE DEL 26/10/2023

Accertamento conoscenze/capacità pratico-operative: Utilizzo dello strumento AUTOCAD – tempo massimo a disposizione 20 MINUTI.

1) Accedere al PC in dotazione inserendo le seguenti credenziali:

NOME UTENTE: concorso1

PASSWORD: Ravenna2023

2) Aprire il file posto all'interno della cartella nominata con il proprio cognome e nome posizionata sul desktop;

3) Riprodurre il progetto Allegato 1 – Prova C con le indicazioni ivi specificate.

4) Salvare il file nominandolo con il proprio cognome e nome nella cartella nominata con il proprio cognome e nome posizionata sul desktop;

5) Stampare il documento in scala 1:100;

DOMANDA 1 - SIMULAZIONE DI UN CASO PRATICO

Assegnata la particella contenuta nel foglio di mappa allegato, si esponga l'impostazione del rilievo topografico per effettuare un atto di aggiornamento catastale (Allegato 2 – Prova C).

DOMANDA N. 2

In tema di strumenti urbanistici vigenti nel Comune di Ravenna, si indichi cos'è il RUE, a cosa serve, i termini di validità dello strumento e quali elaborati lo costituiscono.

DOMANDA N. 3

Cos'è un PERMESSO DI COSTRUIRE, per cosa si utilizza e quali sono i tempi utili per la realizzazione delle opere.

Si traduca dall'inglese all'italiano la seguente frase:

The aims of the European Union within its borders are:

- promote peace, its values and the well-being of its citizens
- offer freedom, security and justice without internal borders, while also taking appropriate measures at its external borders to regulate asylum and immigration and prevent and combat crime
- establish an internal market

Il punteggio massimo complessivo di 30 punti è stato suddiviso dalla Commissione nel seguente modo:

- massimo 9 punti per l'accertamento delle conoscenze pratiche relative all'uso dei programmi di disegno CAD;
- massimo 9 punti per la domanda n. 1 relativa alla simulazione di un caso pratico;
- massimo 5 punti per la domanda 2;
- massimo 5 punti per la domanda 3;
- massimo 2 punti per l'accertamento della lingua inglese

ALLEGATO 1 PROVA C

re
re
re

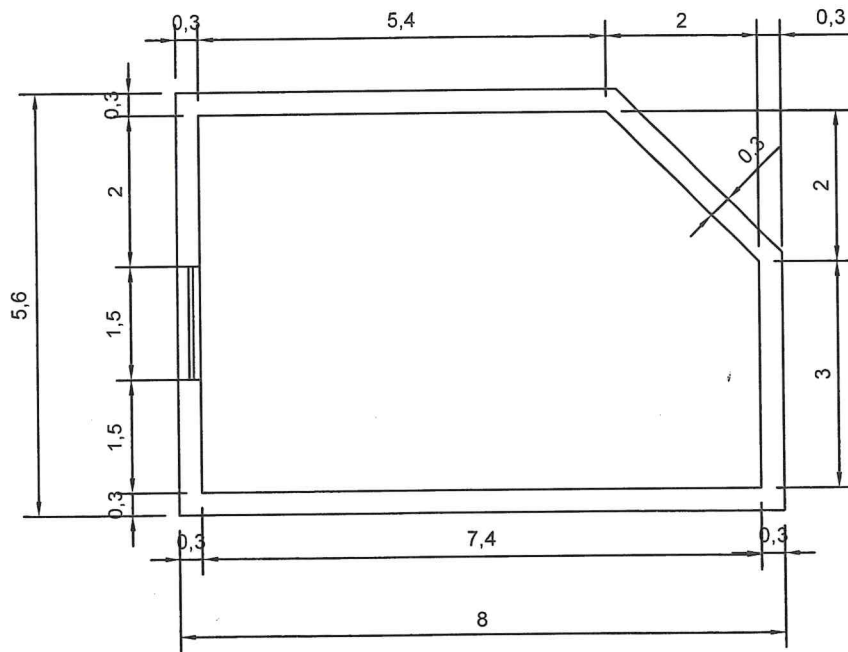

ALLEGATO 2 PROVA C

Ufficio Provinciale di Ravenna - Territorio Servizi Catastali - Direttore ING. ALBERTO MERCATALI

Vis. 1:100 (99 euro)

[Handwritten signature]

21-Nov-2014 10:12
Prot. n. T61714/2014



E=33700

N=-13800

Scala originale: 1:2000
Dimensione cornice: 1552.000 x 1104.000 metri

Comune: RAVENNA/A
Foglio: 124

Principale 282