QUESITO A RISPOSTA SINTETICA N. 1

(rispondere nel numero massimo di righe prefissato, punteggio da 0 a 10 punti)

Il candidato, sulla base della planimetria dell'edificio scolastico allegata, schematizzi a mano libera gli interventi necessari alla eliminazione delle barriere architettoniche e illustri di seguito, come relazione tecnica, la normativa di riferimento descrivendo le scelte progettuali fatte.

QUESITO A RISPOSTA SINTETICA N. 2

(rispondere nel numero massimo di righe prefissato, punteggio da 0 a 10 punti)

In base al D. Lgs 9 aprile 2008, n. 81 e ss.mm.ii. (tutela della salute e della sicurezza nei luoghi di lavoro) il candidato illustri quando è obbligatorio redigere il piano di sicurezza e di coordinamento, da chi deve essere redatto, a quale figura è delegata la sua applicazione e quali i loro compiti principali.

QUESITO A RISPOSTA SINTETICA N. 3

(rispondere nel numero massimo di righe prefissato, punteggio da 0 a 10 punti)

Il candidato illustri quali sono i principali documenti contabili in capo all'ufficio di direzione lavori per la gestione contabile di un appalto pubblico e a cosa sono deputati.

PROVA A

A PIANO TERRA

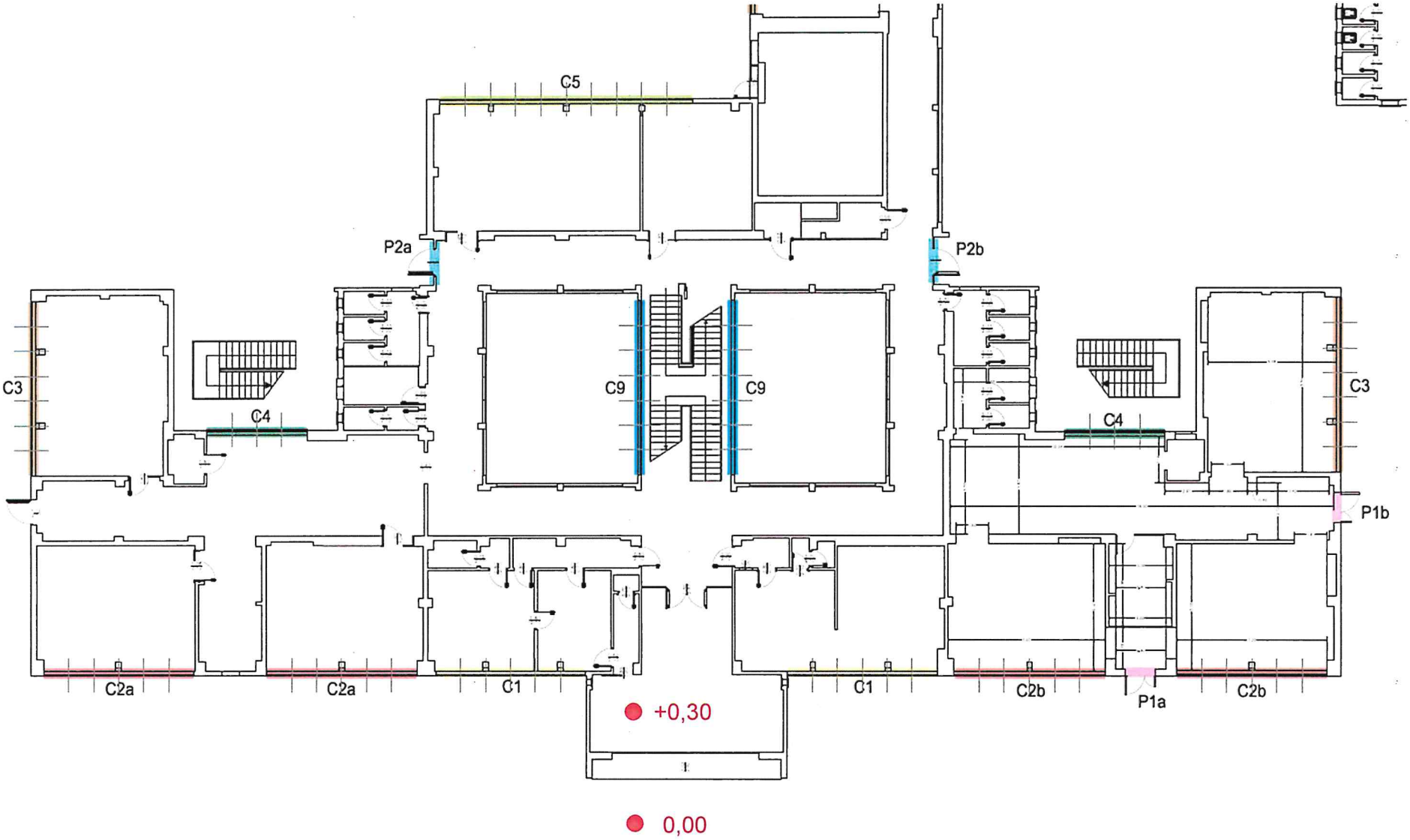

PROVA A
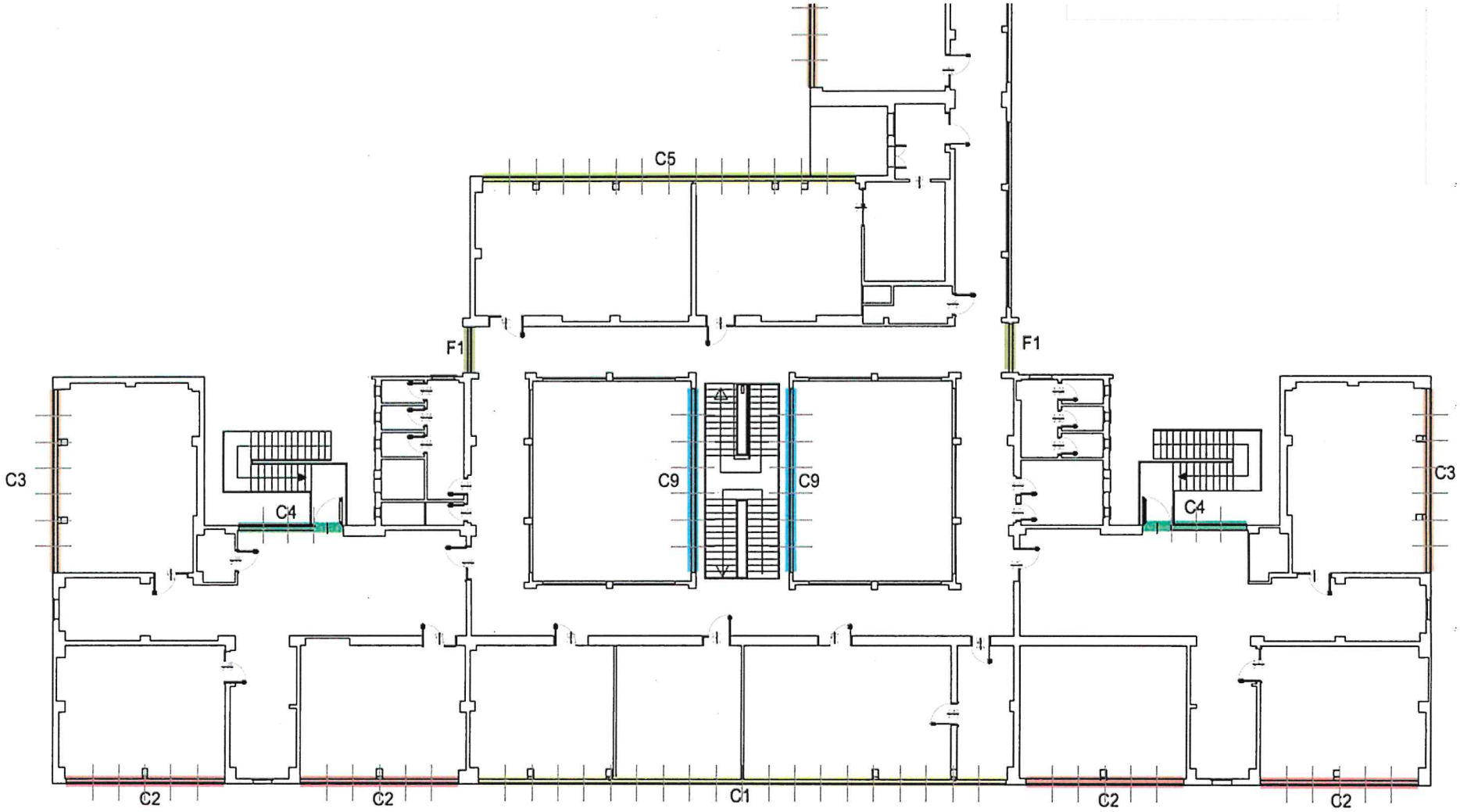
A Piano primo