



COMUNE DI RAVENNA

prg 83

PIANO REGOLATORE GENERALE

ADOPTATO: DELIBERA CONSILIARE N° 15850/78 DEL 27/4/83
CONTRORIPRODOTTO: DELIBERA CONSILIARE N° 15851/83 DEL 27/4/83
APPROVATO: DECRETO REGIONALE N° 15852/83 DEL 27/4/83
PUBBLICATO: GAZZETTA UFFICIALE N° 15853/83 DEL 27/4/83

SINDACO: DOTT. GIORDANO ANGELINI
ASSESSORE ALL' URBANISTICA: CARLO LORENZO CORELLI
SEGRETARIO GENERALE: DOTT. GIUSEPPE LAZZANO

ELABORAZIONE UFFICIO DI PIANO:

CONSULENTE GENERALE: PROF. ING. MARCELLO VITTORINI
CONSULENTE OPERATIVO: DOTT. ARCH. LORENZO PEZZELE
RESPONSABILE UFFICIO DI PIANO: DOTT. ARCH. FRANCO STRINGA

COMPONENTI UFFICIO DI PIANO: ARCH. G. AMOROSO, ING. I. CONTI, ARCH. G. DRACI, V. GUIDI, S. LAGHI, F. PROMI, P. ROSSI, P. ZERBINATI, G. ZOFFOLI

COMPONENTI SEZIONE URBANISTICA: ARCH. L. BERTAZZINI, ARCH. S. BIANCHINI, ARCH. C. CASADEI, ARCH. M. MAGNI, ARCH. B. MAZZOTTI, ARCH. A. MUTTI, GEOM. P. STOPPI, L. BALDINI, I. BRUSCHI, V. PANTINI, C. PAPI, F. TONDI, G. GALASSI, V. TARRONI

SCALA 1:5.000

PROGETTO: COCCOLIA

84

COMUNE DI RAVENNA

Planimetria del territorio comunale

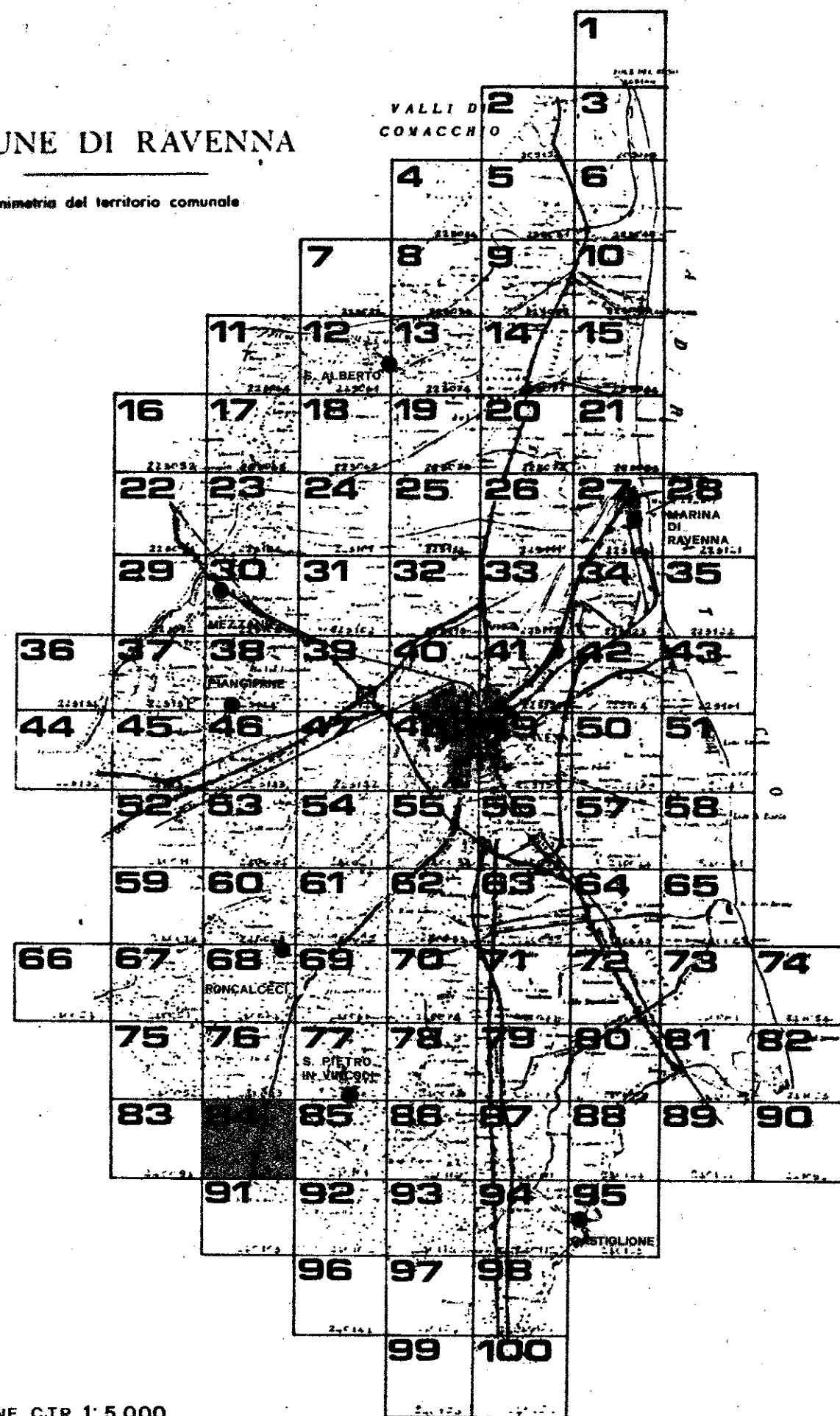

QUADRO D'UNIONE C.T.R. 1:5.000

RILIEVO DEL 1978

Carta ufficiale della Regione Emilia-Romagna, n. 16 del 1978, n. 246.
L'opera è stata elaborata in base ai dati cartografici e catastali.
La riproduzione è vietata senza permesso scritto dalla Regione Emilia-Romagna e dal Comune di Ravenna.
CONTROLLATO IN SENSO DELLA LEGGE N° 46 DEL 28/2/1989 ALLA DISTA DELL' 80% ALLA DIFFUSIONE N° 28 DEL 28/3/1989

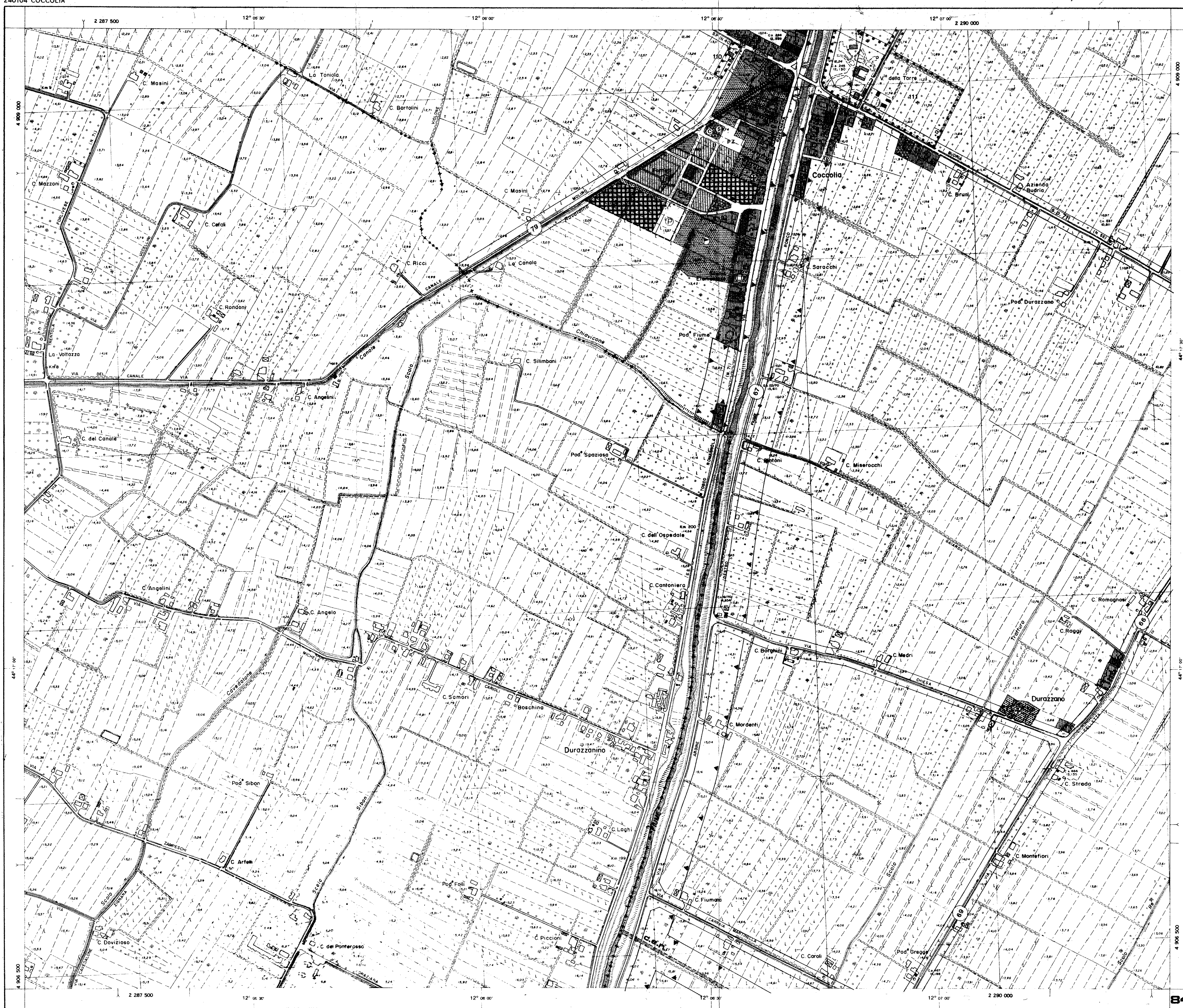

240104 COCCOLIA

84