

Area Territoriale Centro Urbano

Scale 1: 200

only. 73

Identificativi Catastali:
Sezione: RA
Foglio: 48
Particella: 25
Subalterno: 3

১৯৫৩

2000

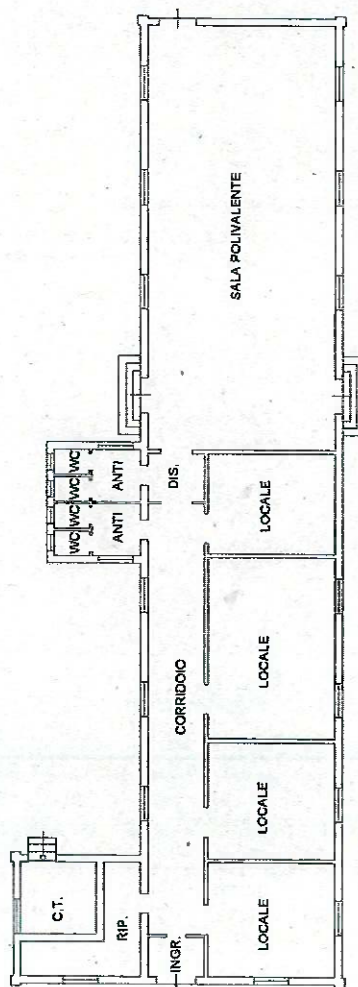

FABBRICATO A
H=4.00

PIANO TERRA

FABBRICATO D
H=3.60

RIPOSTIGLIO

4



NORD

EDIFICIO CIRC. "PORTONCINO" Via Portoncino 4 - RAVENNA	
ELABORATO:	Codice Edificio: H014
	Fila:
	Data:
	Scala:
Computo mq	1:200

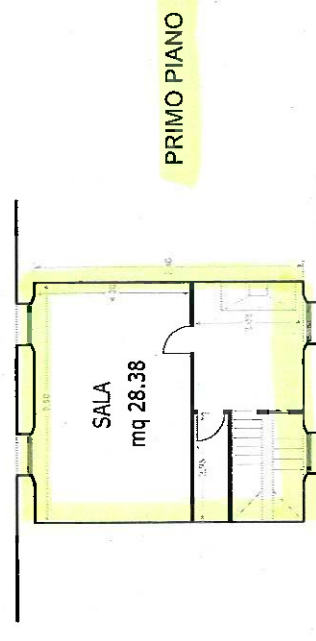
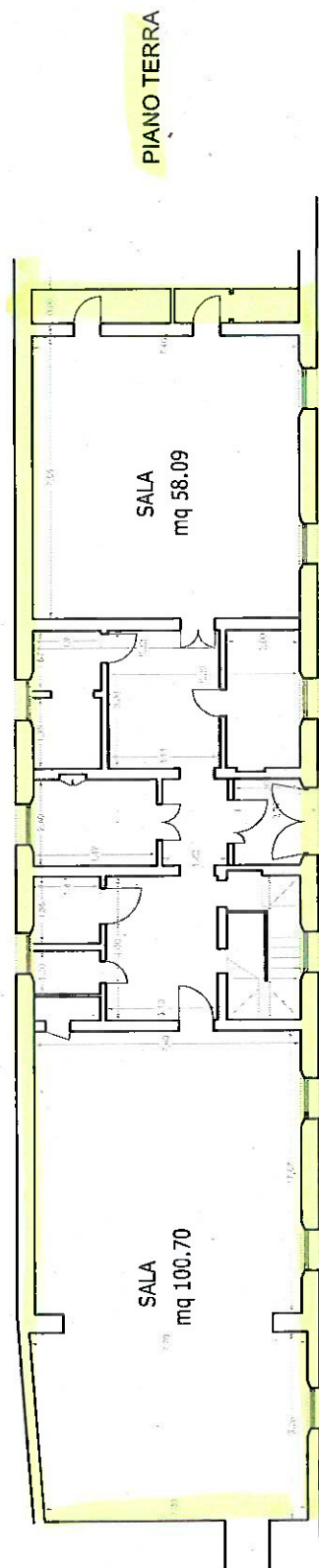

Area Territoriale Ravenna Sud



COMUNE DI RAVENNA
CIRCOSCRIZIONE SECONDA
Viale E. Berlinguer 11 - Ravenna

PIANO PRIMO

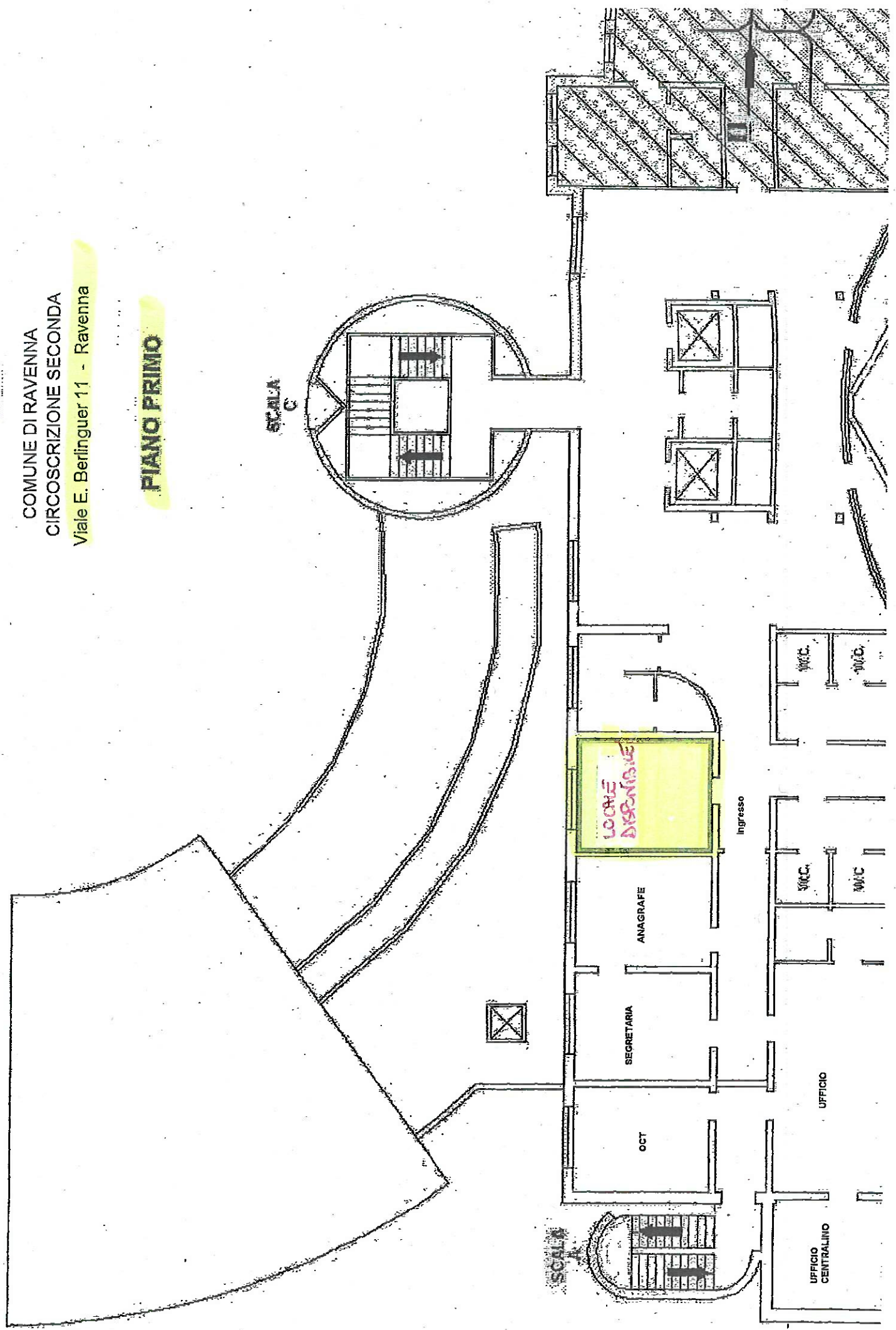



COMUNE DI RAVENNA

CIRCOSCRIZIONE 2^a

Viale Berlinguer, 11
RAVENNA

PIANO SECONDO

SCALA
C

SCALA
A

Az. U.S.L.

LEA 2

LEA 1

SERVIZI
IGIENICI

SERVIZI
IGIENICI

SERVIZI
IGIENICI

SERVIZI
IGIENICI

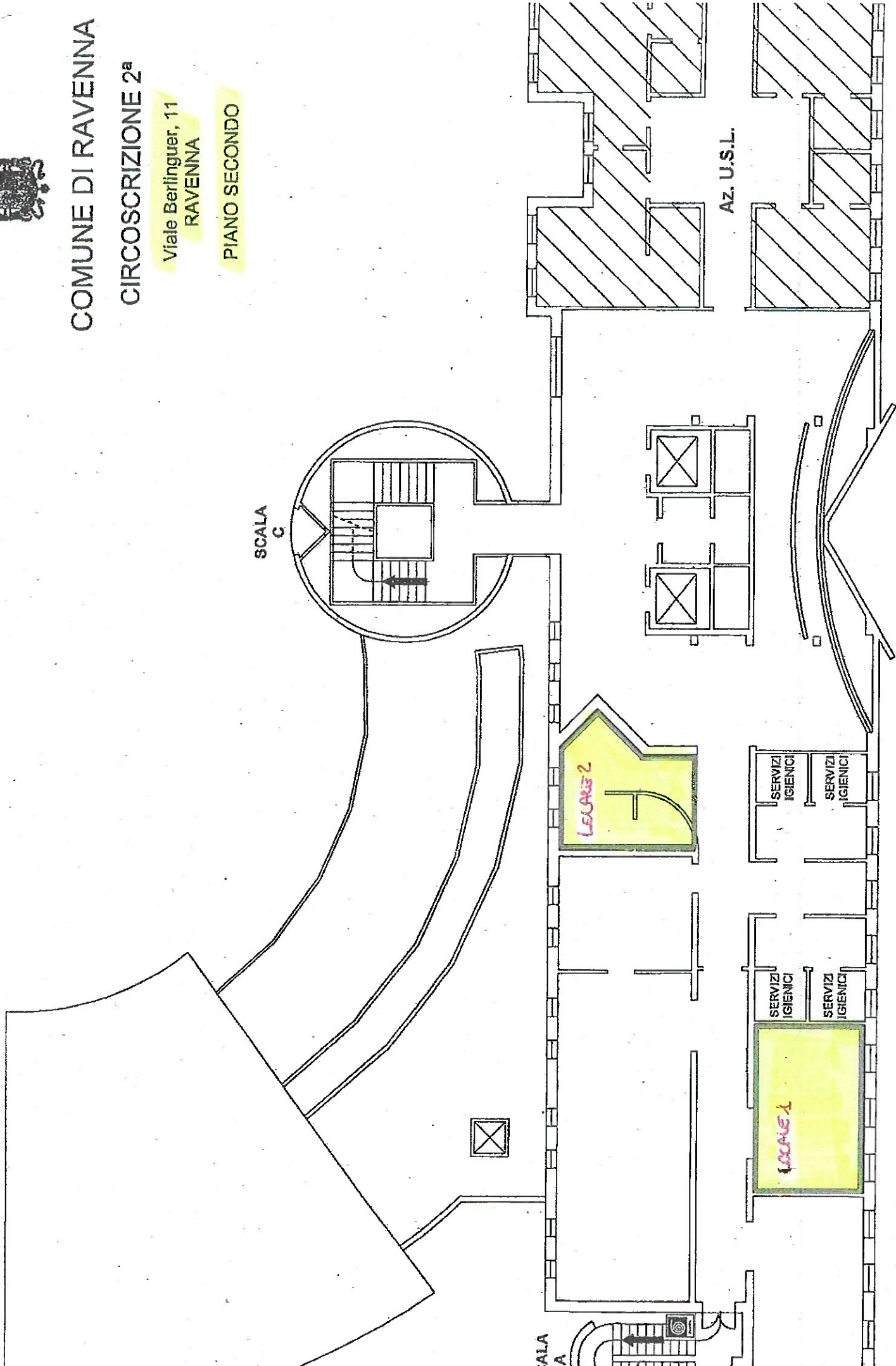



COMUNE DI RAVENNA
EX SCUOLA SAN MARCO
Via Chiesa, 34 - San Marco
RAVENNA

PIANO TERRA

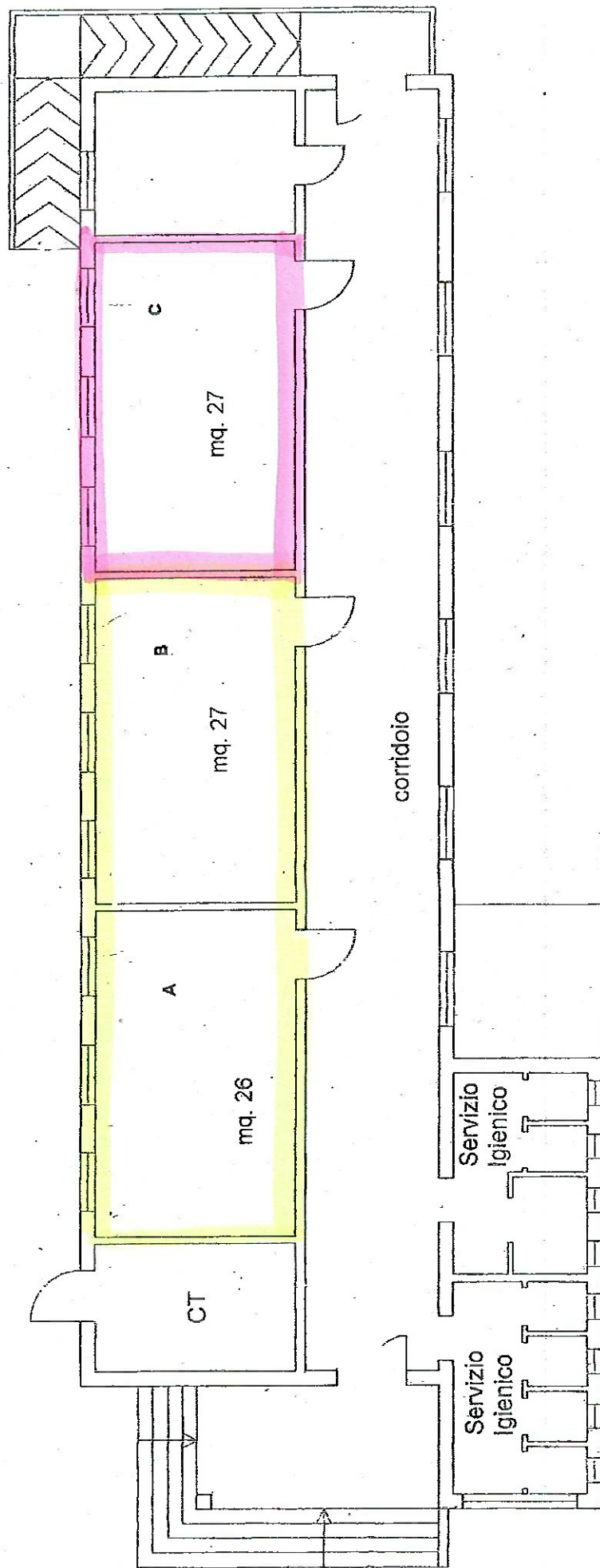

EX SCUOLA VILLANOVA Via Villanova, snc - Villanova RAVENNA	
ELABORATO:	Codice Edificio: G055
	File:
	Data:
	Scala: 1:200
Computo mq	

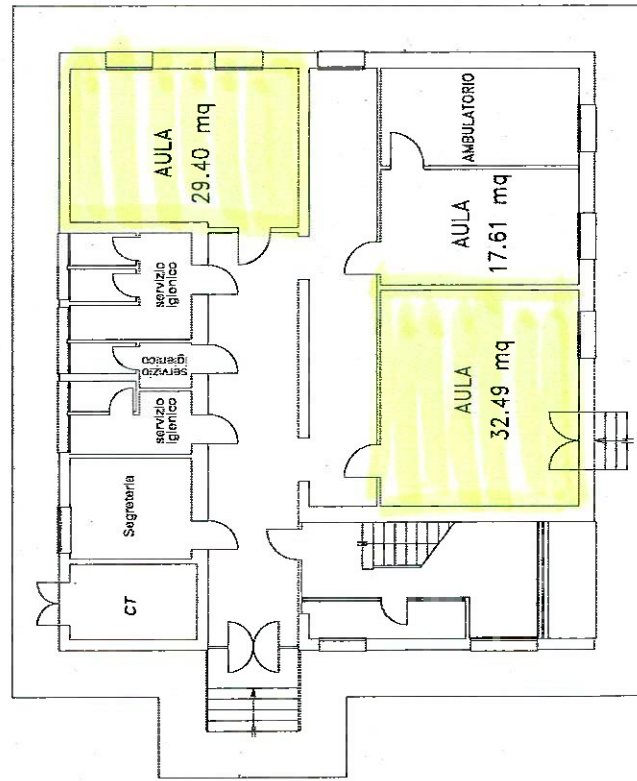

PIANO TERRA

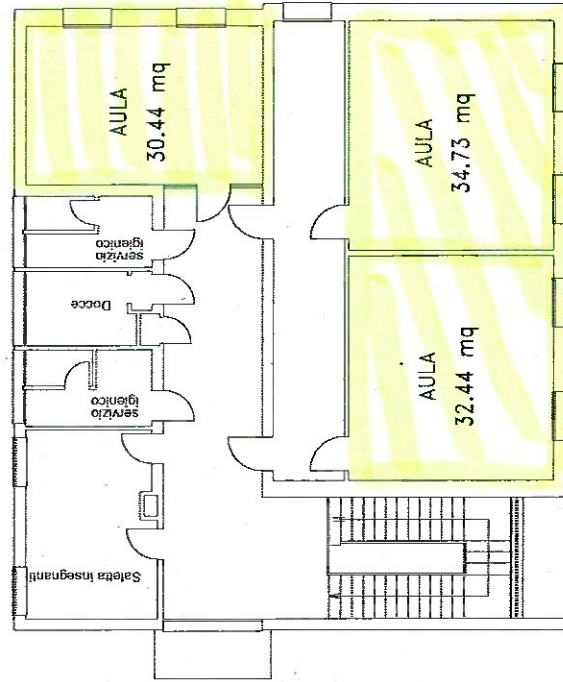

PRIMO PIANO

Area Territoriale Sant'Alberto

SABATO

Agenzia delle Entrate
CATASTO FABBRICATI
Ufficio provinciale di
Ravenna

Dichiarazione protocollo n. RA/067359 del 12/08/2016
Planimetria di u.i.u. in Comune di Ravenna
Via Cavedone

Identificativi Catastali:
Sezione: 5A
Foglio: 35
Particella: 14
Subalterno: 4

Compilata da:
Magri Raffaele
Iscritto all'albo:
Geometri
Prov. Ravenna

Scala 1:200

N. 908

olv. 37

SCHEDA 2 DI 2

PIANO TERRA
H.3.30

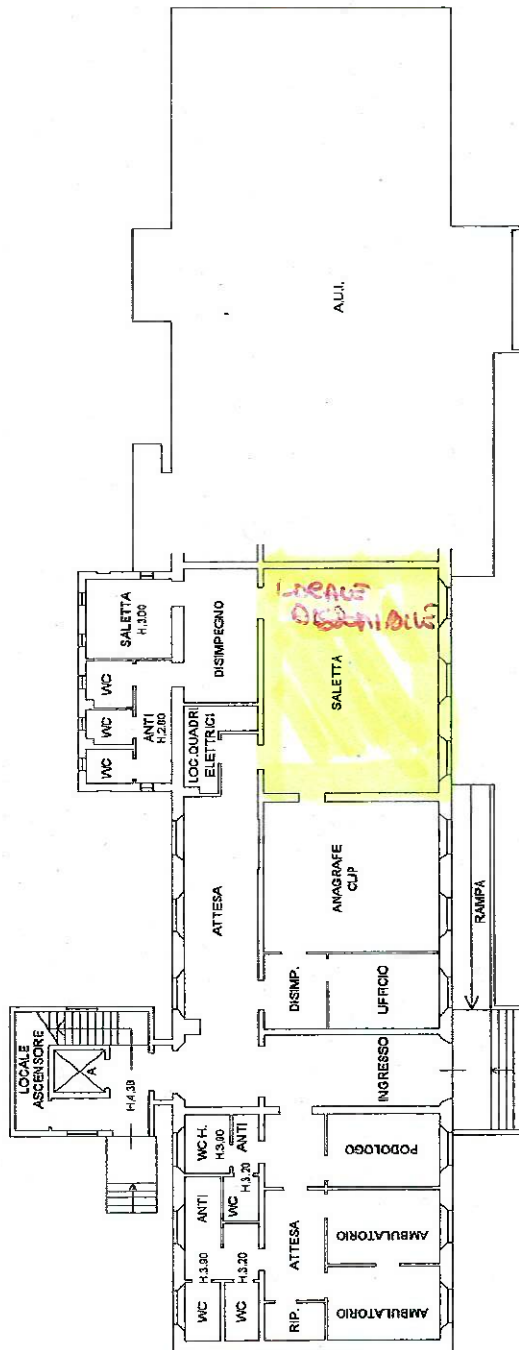

PIANO PRIMO
H.3.30

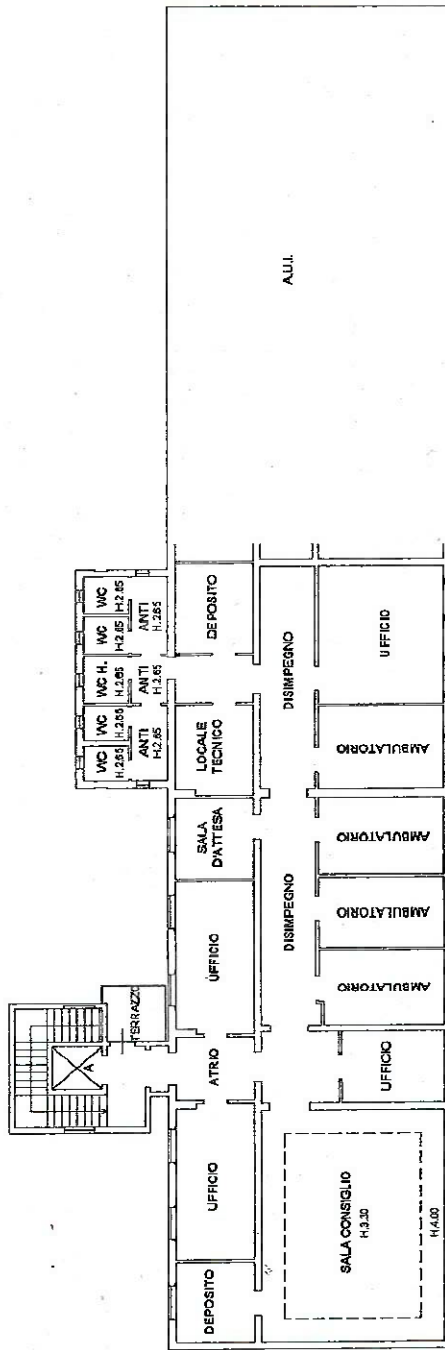

NORD

SAN ROSSA
P.zza S. Rossa 3

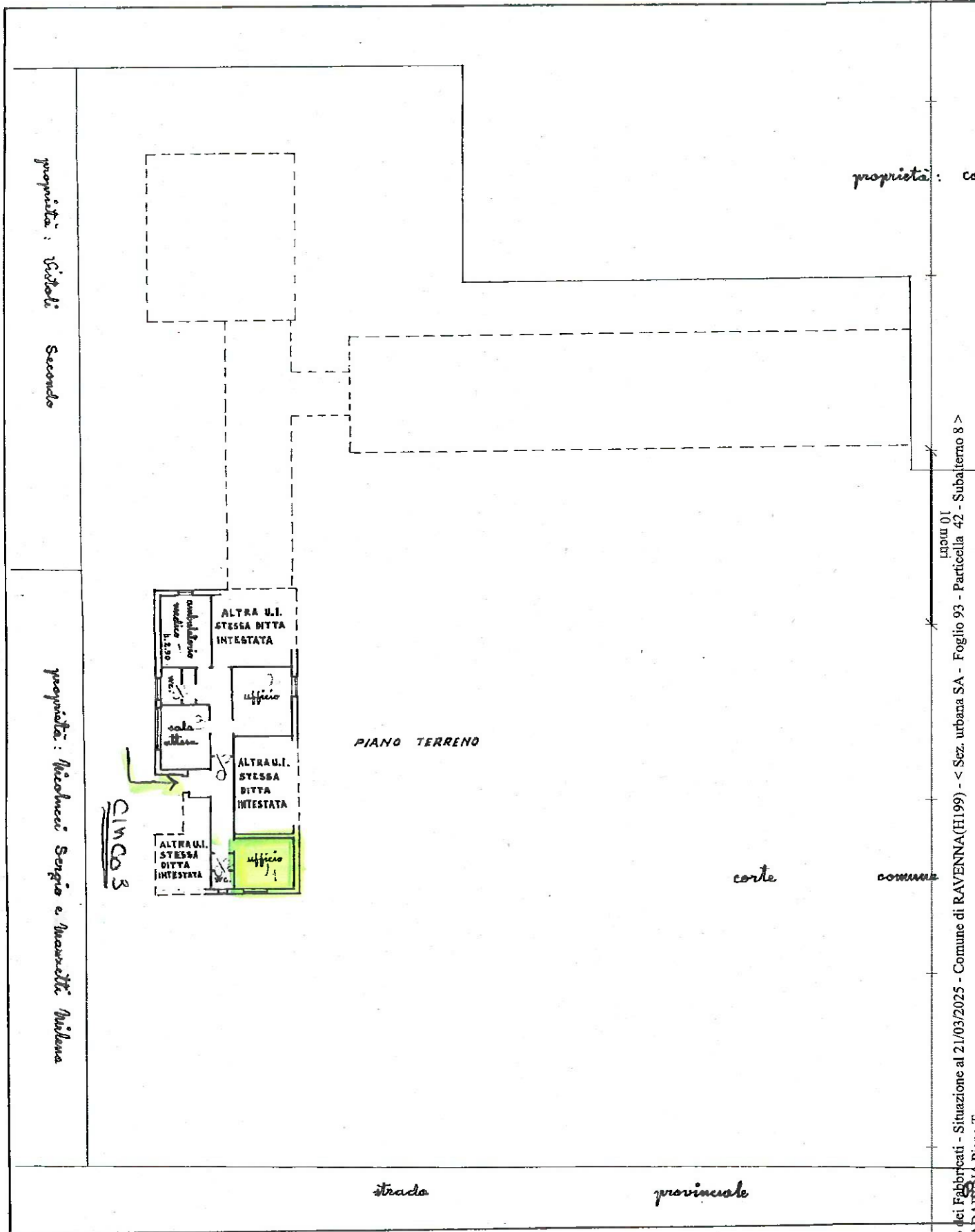

Ultima planimetria in atti

EDIFICIO CIRCOSCRIZIONALE

p.zza San Romualdo, **S** - SAN ROMUALDO

ELABORATO:

Codice Edificio: H053

Computo mq

File:

Scala: 1:200

Data:

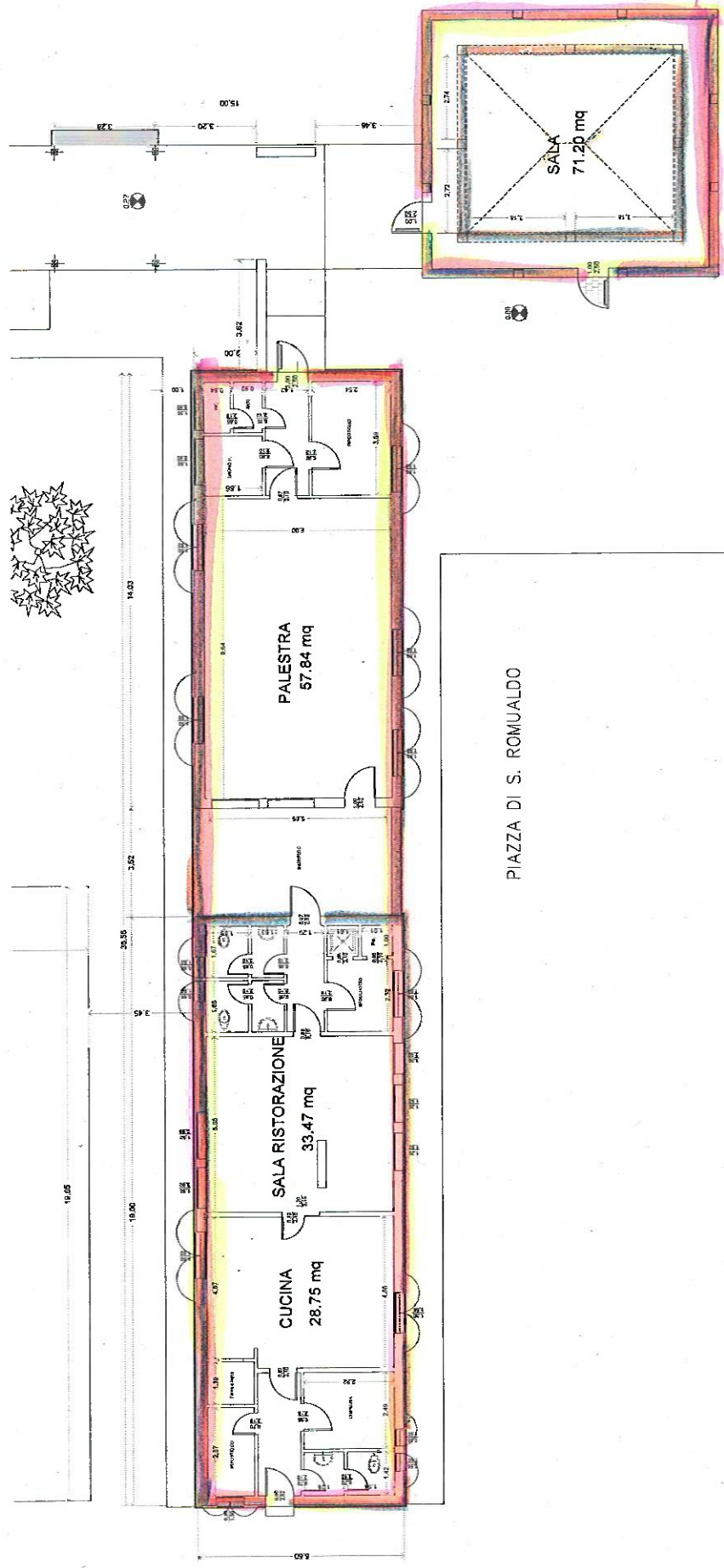

Area Territoriale Mezzano

MODULARIO
F. rig. cond. 487
 MINISTERO DELLE FINANZE
 DIPARTIMENTO DEL TERRITORIO
CATASTO EDILIZIO URBANO (RDL 13-4-1939, n. 652)

MOD. BN (CEU)

LIRE
500
 Inanimetria di u.l.u. in Comune di RAVENNA..... via SANTERNO AMMONITE..... civ. 18.....

 Ex scuola elementare
 ora Casa delle Arti
 via Santerno Ammonite n. 38

 CASA DELLE ARTI
 VIA SANTERNO AMMONITE 48

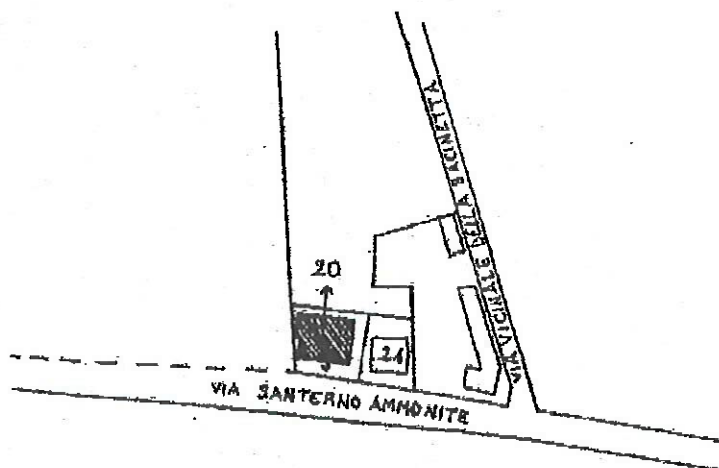
 VIA SANTERNO AMMONITE
PIANTA PIANO TERRA
 H. 3.60

PLANIMETRIA **SCALA 1:2000**

Ra/Ra

foglio 18

ORIENTAMENTO



SCALA DI 1: 200

 Dichiarazione di N.C. ☐
 Denuncia di variazione ☒

Identificativi catastali

F. 18n. 20 sub.
 Compilata dal Geom. GAMBERINI.....
 (Titolo, cognome e nome)
CLAUDIO.....responsabile della Tecnica del Comune.....data RA.....

data Firma

RISERVATO ALL'UFFICIO

Area Territoriale Piangipane

EX SCUOLA ELEMENTARE SANTERNO
Via Santerno Ammonite, 262
PIANGIPANE (RA)

ELABORATO:

Codice Edificio:

G051

File:

Data:

Scala:

Computo mq

1:200

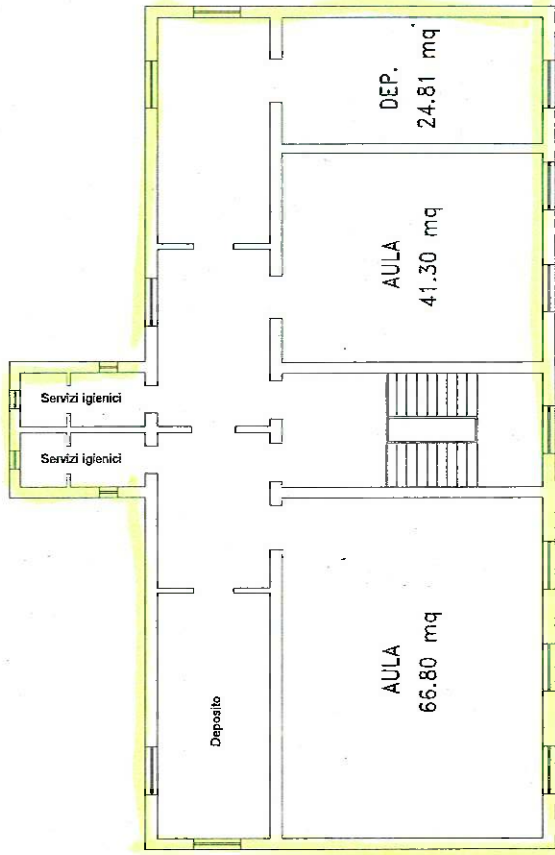

PIANTA PIANO PRIMO

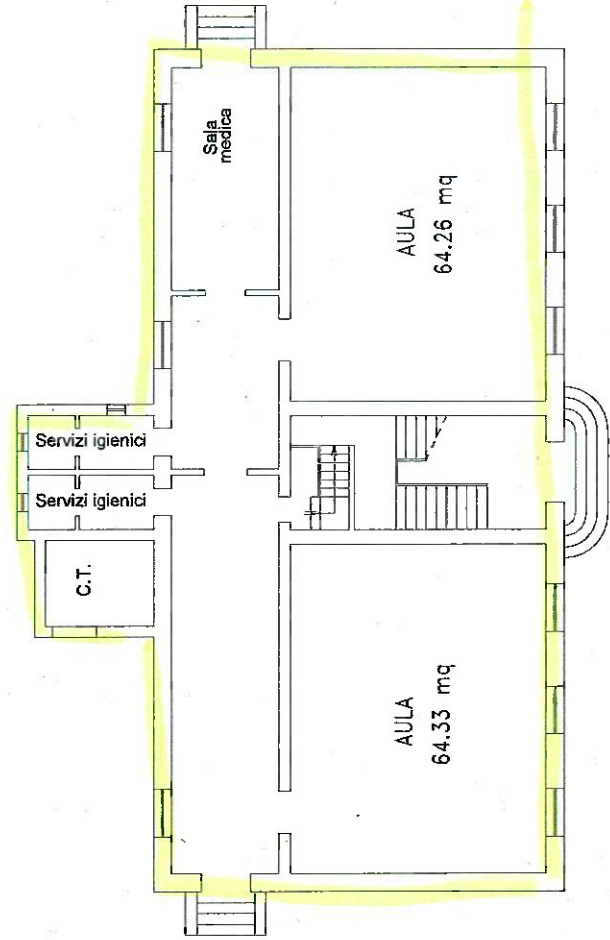

PIANTA PIANO TERRA

Area Territoriale San Pietro in Vincoli

ELABORATO:	Codice Edificio:	G100
	File:	
	Data:	
	Scala:	1:200

Scale: 1:200

1:200

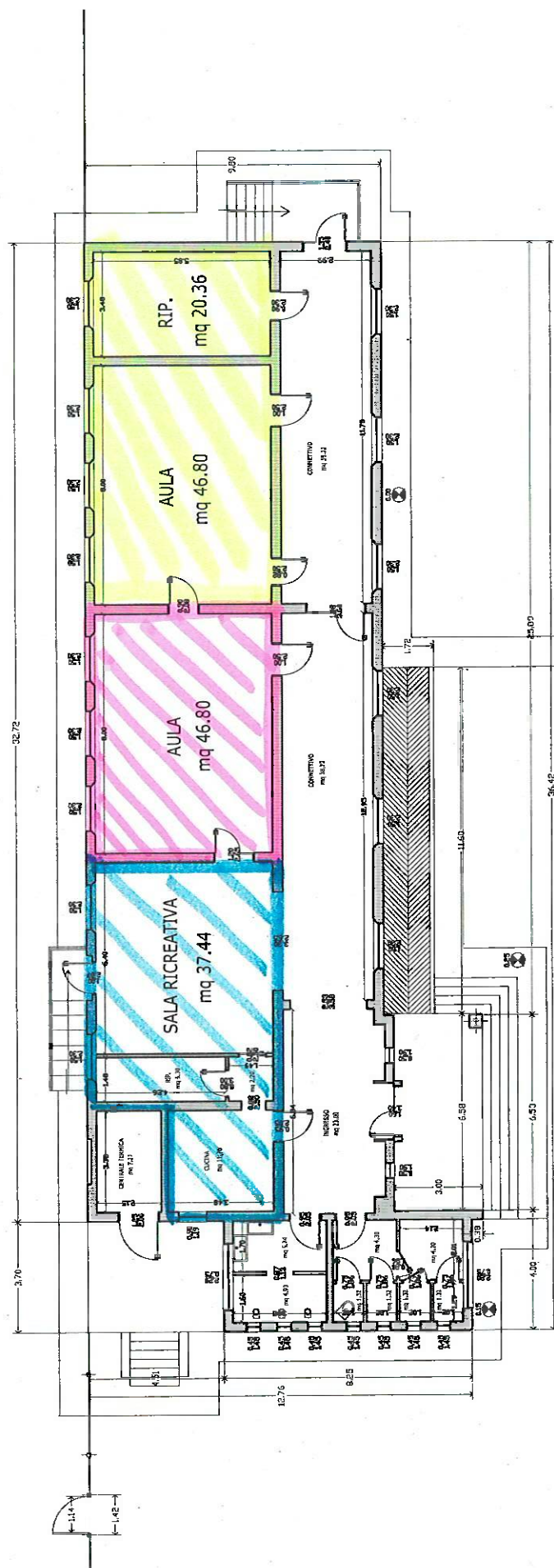

EX SCUOLA ELEMENTARE DI SANTO STEFANO
via Cella, 488

ELABORATO:

Codice Edificio: G049

File:

Data:

Scala:

Computo mq

1:200

PIANTA PIANO PRIMO

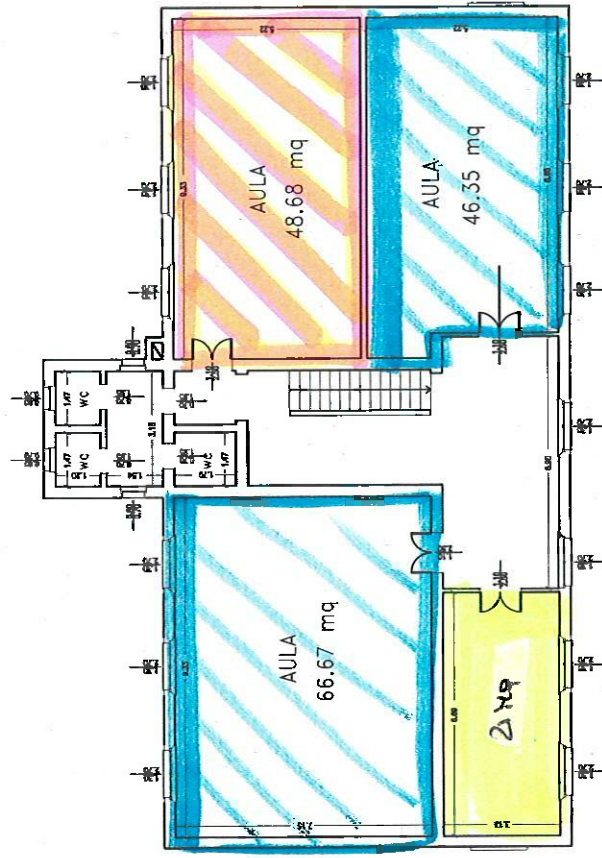

PIANTA PIANO TERRA

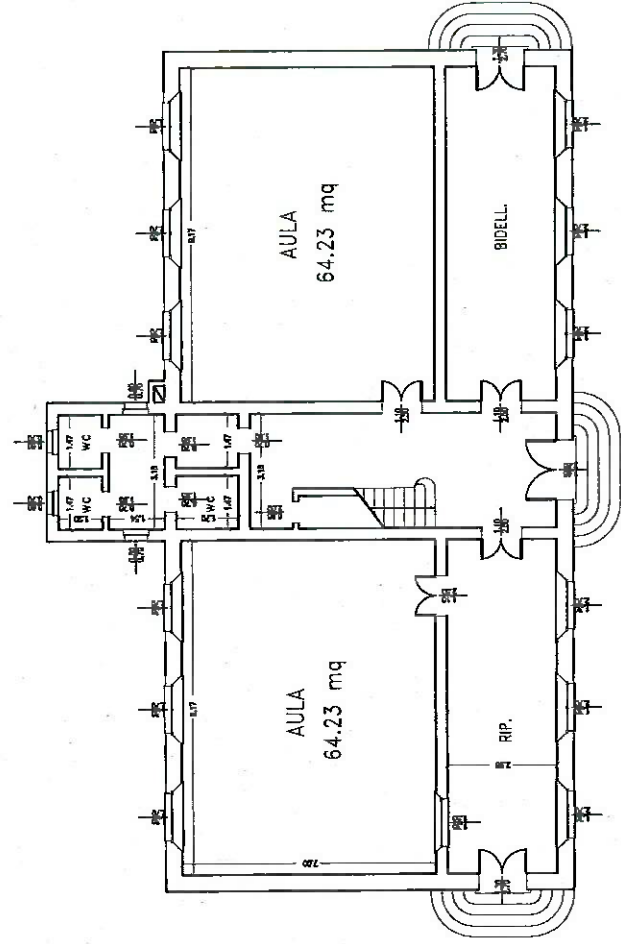

Area Territoriale Del Mare

Scuola primaria "Colombo"
Piazza Marradi, n°4 - Casal Borsetti - Ravenna

ELABORATO:	Codice Edificio:
	G005
	File:
	Data:
	Scala:
	1:200

Computo mq

