

Ristrutturazione edilizia con ricostruzione di fabbricato produttivo precedentemente demolito, ampliamento e cambio d'uso a destinazione commerciale e direzionale.

Inquadramento:
Fg. 80 Mapp. 1748, 1934, 1933

A.17

Sezioni E, F e G - Stato di progetto

SCALA: Come indicato

Soggetto attuatore: CIA - Commercianti Indipendenti Associati



ABA - ALESSANDRO BUCCI ARCHITETTI
via Severoli, 18 - 48018 Faenza (RA)
Tel. 0546 29237
segreteria@alessandrobuccichetti.it
www.alessandrobuccichetti.it



PAISA' ARCHITETTURA DEL PAESAGGIO
Via Alberoni, 4 - 48121 Ravenna (RA)
Tel. 0544 217311
info@paisa.eu - www.paisa.eu



Progettazione strutturale:
Marco Peroni Ingegneria
ing. Marco Peroni
Via S. Antonino, 1 - 48018 Faenza (RA)
Tel. +39 0546 31433 Fax +39 0546 636566
peroni@marcoperoni.it



ING. GIULIA URBINATI
Via Adolfo Albertazzi, 10 - 47923 Rimini (RN)
Tel. +39 0545 0653493
giulia.bologna@libero.it



STUDIO ASSOCIATO ENERGIA
Viale Marconi, 30/3 - 48018 Faenza (RA)
Tel. +39 0546 668163 Fax +39 0546 686301



Ing. Roberto D'Agostino
Via Canal Grande, 100 - 48018 Faenza (RA)
Tel. +39 389 1557204
ing.roberto.dagostino@gmail.com



Pratiche precedenti

Convenzione rep. 9696 rac. 7551 del 29.12.2023
Delibera giunta comunale n. 541 del 21.11.2023
CILA con protocollo 160793/2024 del 17/07/2024
Permesso di costruire con protocollo 162493/2024 del 19/07/2024

APRILE 2025

TUTTI I DIRITTI SONO RISERVATI, OGNI RIPRODUZIONE ANCHE PARZIALE DEL SEGUENTE DISEGNO E' PERSEGUIBILE AI TERMINI DI LEGGE - (art.c.c.2576)

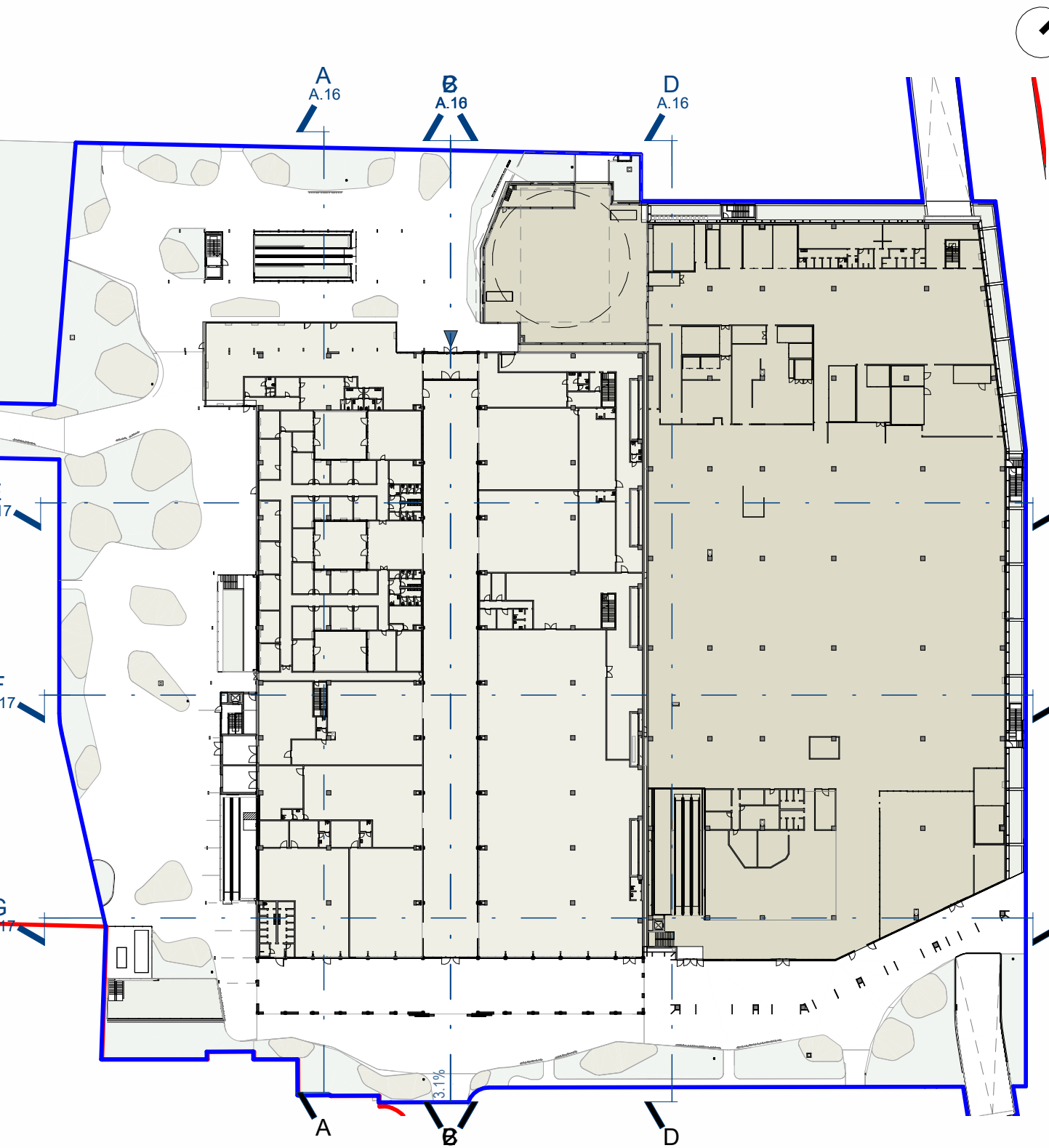

PIANO TERRA - NAVIGATORE SEZIONI

Scala 1 : 1000

Le altezze del nuovo edificio non superano il limite dell'altezza di imposta delle falde esistenti ad esclusione degli impianti tecnologici e delle strutture adibite al loro contenimento e mitigazione visiva, secondo quanto prescritto dall'art. 9.4 dell'elaborato S.02_NTA_5.4 del PUA

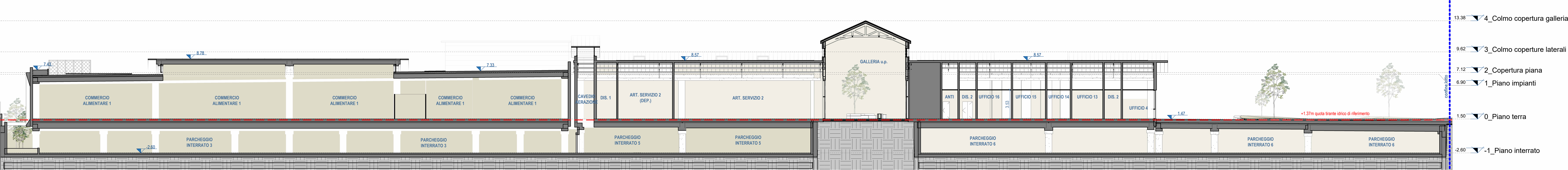

SEZIONE E-E

Scala 1 : 200

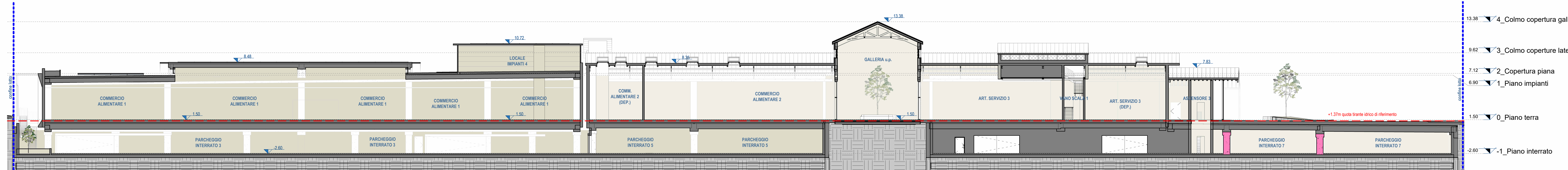

SEZIONE F-F

Scala 1 : 200

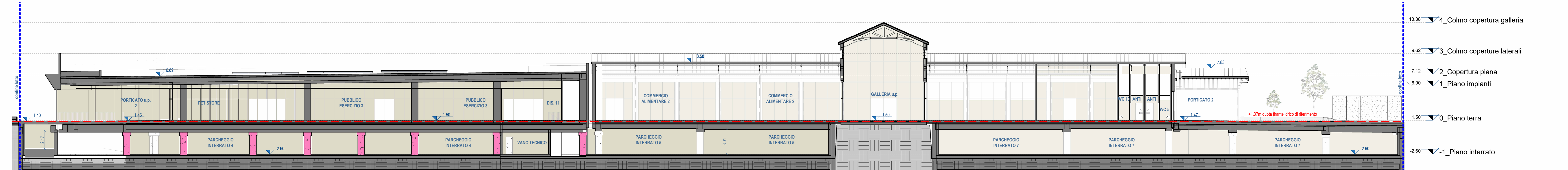

SEZIONE G-G

Scala 1 : 200